

ООО «ГАММА»



ИНН 6952016654 ОГРН 1086952008549
170026, г. Тверь, ул. Павлова, 10/10
тел/факс (4822) 52-07-66
e-mail: gamma-tver@yandex.ru

**«Разработка проекта планировки и проекта межевания
территории улично-дорожной сети в г.Бологое по
следующим улицам: ул.Мира, ул.Сельская, ул.Макаренко,
ул.Кузнецова, ул.Кратюка, ул.Родниковая, ул.Фадеева,
пер.Луговой, пер.Клубный, ул.Парниковая, ул.Фруктовая,
ул.Дунаевского, пер.Заводской, пер.Чехова, пер.Связистов, а
также - земельным участкам с кадастровыми номерами
69:38:0080104:57, 69:38:0080104:56»**

ДОКУМЕНТАЦИЯ ПО ПЛАНИРОВКЕ ТЕРРИТОРИИ

30/2020-ПТ

Иув. № подл.	Подп. И дата	Взам. инв. №

2020

ООО «ГАММА»

«Разработка проекта планировки и проекта межевания территории улично-дорожной сети в г.Бологое по следующим улицам: ул.Мира, ул.Сельская, ул.Макаренко, ул.Кузнецова, ул.Кратюка, ул.Родниковая, ул.Фадеева, пер.Луговой, пер.Клубный, ул.Парниковая, ул.Фруктовая, ул.Дунаевского, пер.Заводской, пер.Чехова, пер.Связистов, а также - земельным участкам с кадастровыми номерами 69:38:0080104:57, 69:38:0080104:56»

ДОКУМЕНТАЦИЯ ПО ПЛАНИРОВКЕ ТЕРРИТОРИИ

30/2020-ПТ

Генеральный директор



М.Н. Глыбченко

Име. № подл.	Подп. и дата	Взам. инв. №

2020

Содержание

1 Проект планировки территории

Утверждаемая (основная) часть

Раздел 1. Проект планировки территории. Графическая часть

1.1.1. Чертеж красных линий

Раздел 2. Положение о характеристиках планируемого развития территории

1.2.1. Положение о характеристиках планируемого развития территории

2 Проект межевания территории

Утверждаемая (основная) часть

2.1.1. Чертеж межевания территории

2.1.2. Текстовая часть

Взам. инв. №								
Подпись и дата								
Инв. № подл.	Изм.	Кол.уч	Лист	№ док	Подп.	Дата	30/2020-ПТ	
	Разраб.		Кашин В.В.			11.20	Документация по планировке территории	
	Проверил		Кашин В.В.			11.20		
							Стадия	Лист
							-	Листов
							ООО «ГАММА»	

1.1.1. Чертеж красных линий

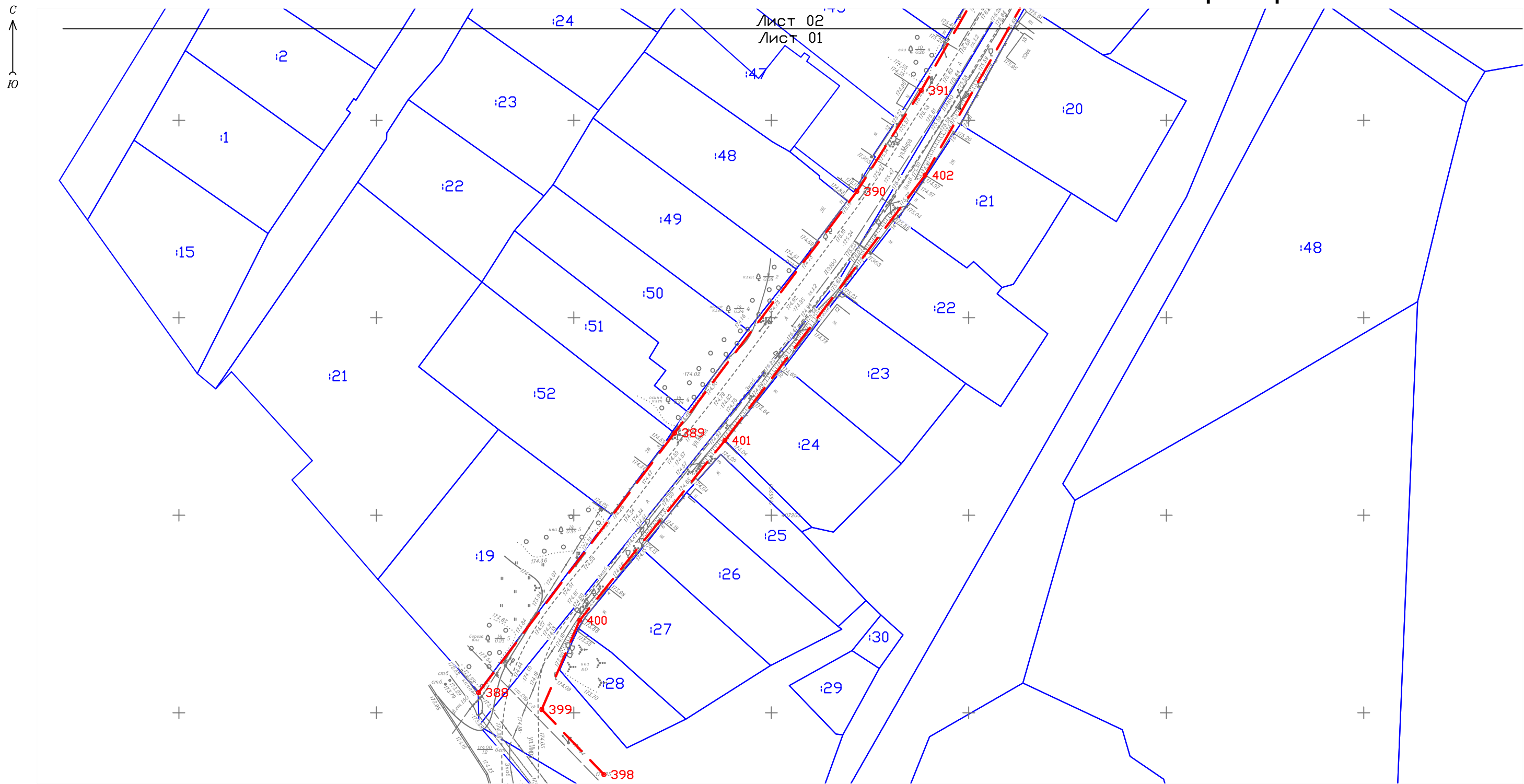

Условные обозначения:



- проектные красные линии;
- границы существующих земельных участков;
- кадастровые номера существующих земельных участков;
- обозначение характерных точек границ проектных красных линий;

Система координат: МСК-69

						Проект планировки территории			
						Администрация муниципального образования «Бологовский район» Тверской области			
Изм.	Кол.уч.	Лист	№ док.	Подп.	Дата	1.1. Графическая часть	Заказ	Лист	Листов
Гендиректор	Глыбченко М.Н.						30/2020-ПТ	1	16
Исполнитель	Кашин В.В.					М 1:1000	ООО "ГАММА" г. Тверь		

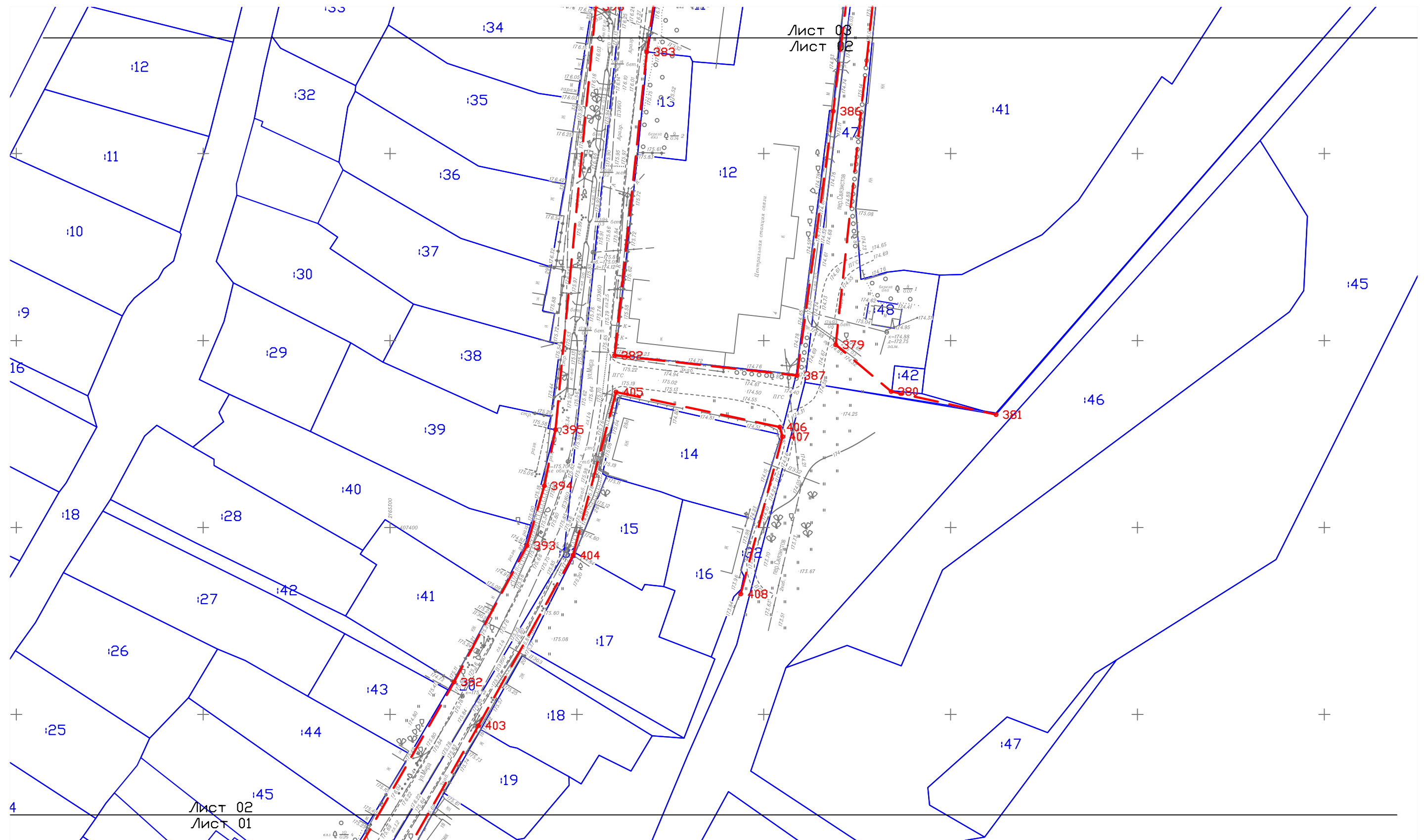
Чертеж разработан на топографической основе масштаба М 1:500, выполненной ООО «ГАММА» в октябре 2020 г.
Чертеж М 1:1000 разработан ООО «ГАММА», г. Тверь

$$\begin{array}{c} C \\ \uparrow \\ \mathcal{H} \end{array}$$

Ген.директор	Глыбченко М.Н.		1.1. Графическая часть	Заказ	Лист	Листов
				30/2020-ПТ	2	16
Исполнитель	Кашин В.В.			М 1:1000	ООО "ГАММА" г. Тверь	

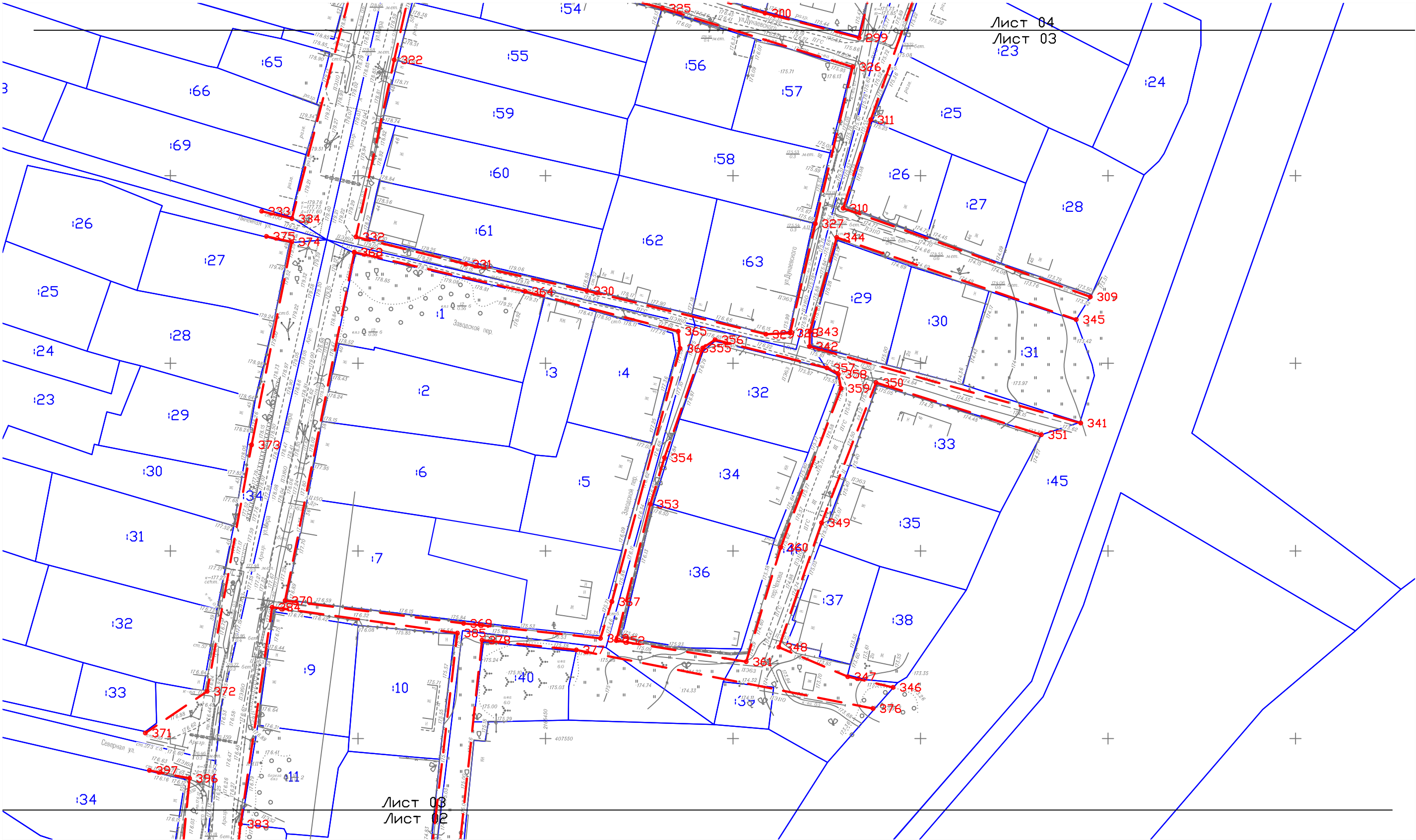

1.1.1. Чертеж красных линий

Лист 04
Лист 03
23

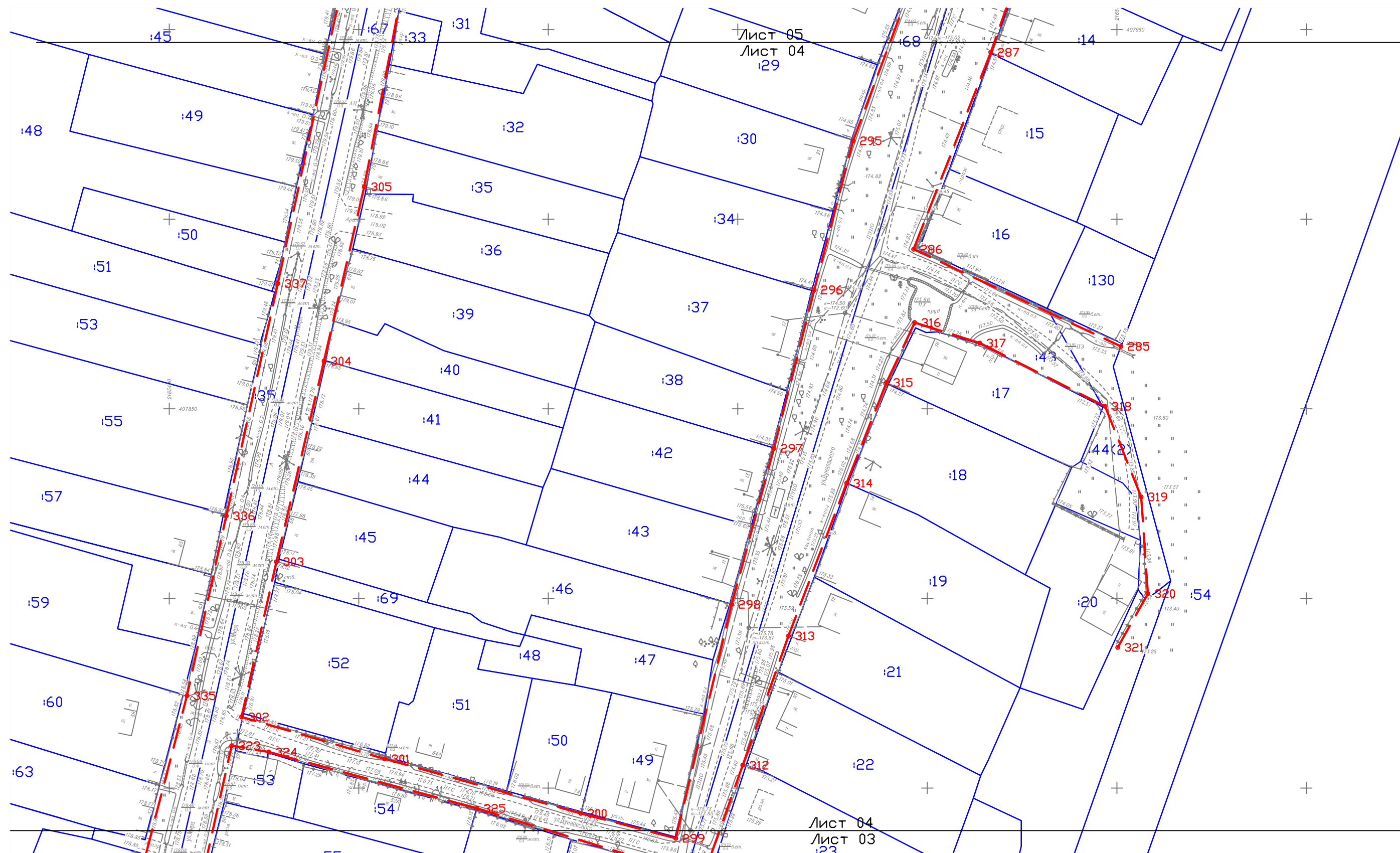

Гендиректор	Глыбченко М.Н.				1.1. Графическая часть	Заказ	Лист	Листов
						30/2020-ПТ	3	16
Исполнитель	Кашин В.В.				М 1:1000	ООО "ГАММА" г. Тверь		

$$\begin{array}{c} C \\ \uparrow \\ \mathcal{H} \end{array}$$

Ген.директор	Глыбченко М.Н.			1.1. Графическая часть	Заказ	Лист	Листов
					30/2020-ПТ	4	16
Исполнитель	Кашин В.В.			М 1:1000	ООО "ГАММА" г. Тверь		

1.1.1. Чертеж красных линий

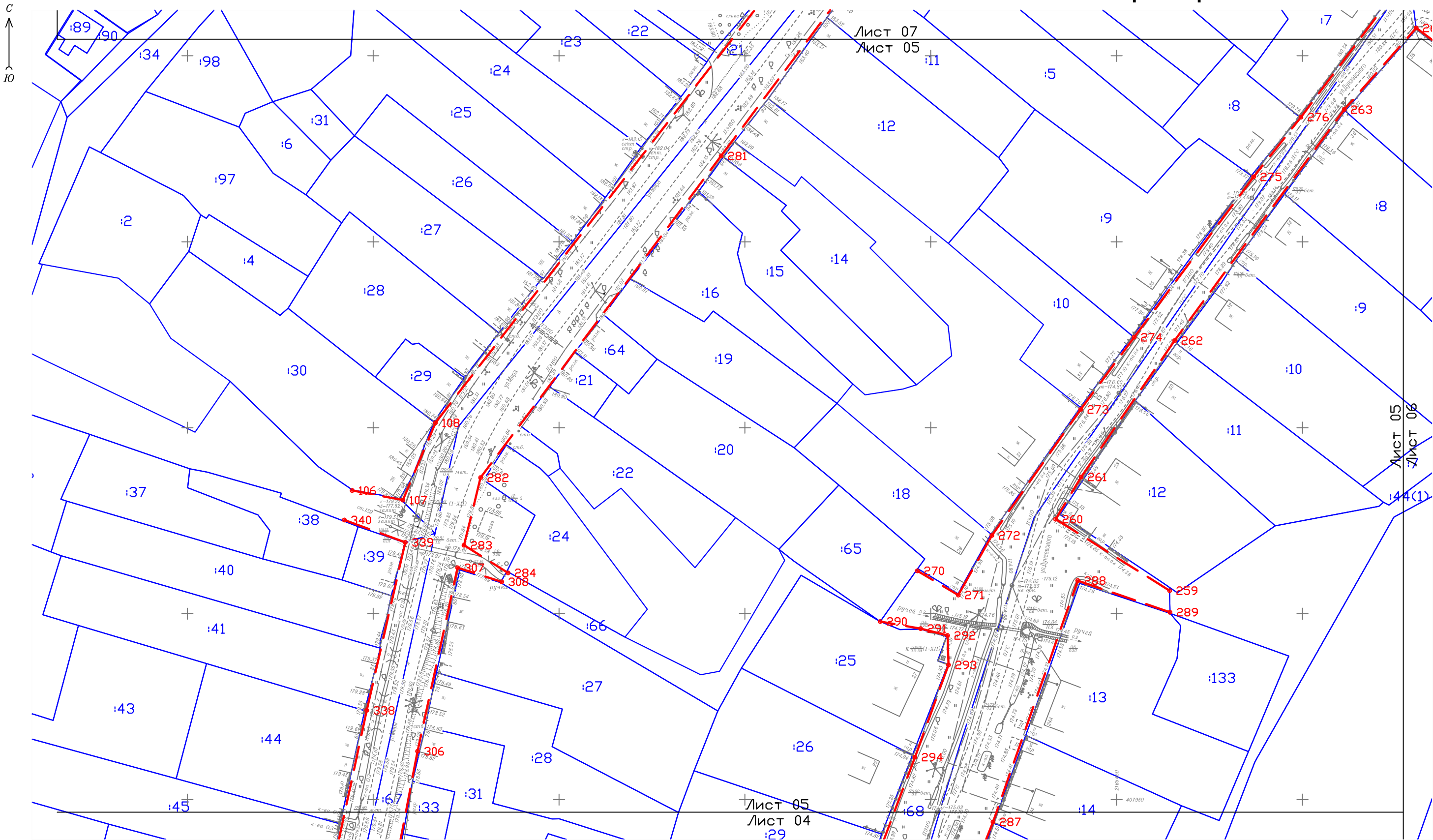

Гендиректор	Глыбченко М.Н.				1.1. Графическая часть	Заказ	Лист	Листов
						30/2020-ПТ	5	16
Исполнитель	Кашин В.В.				М 1:1000	ООО "ГАММА" г. Тверь		

1.1.1. Чертеж красных линий

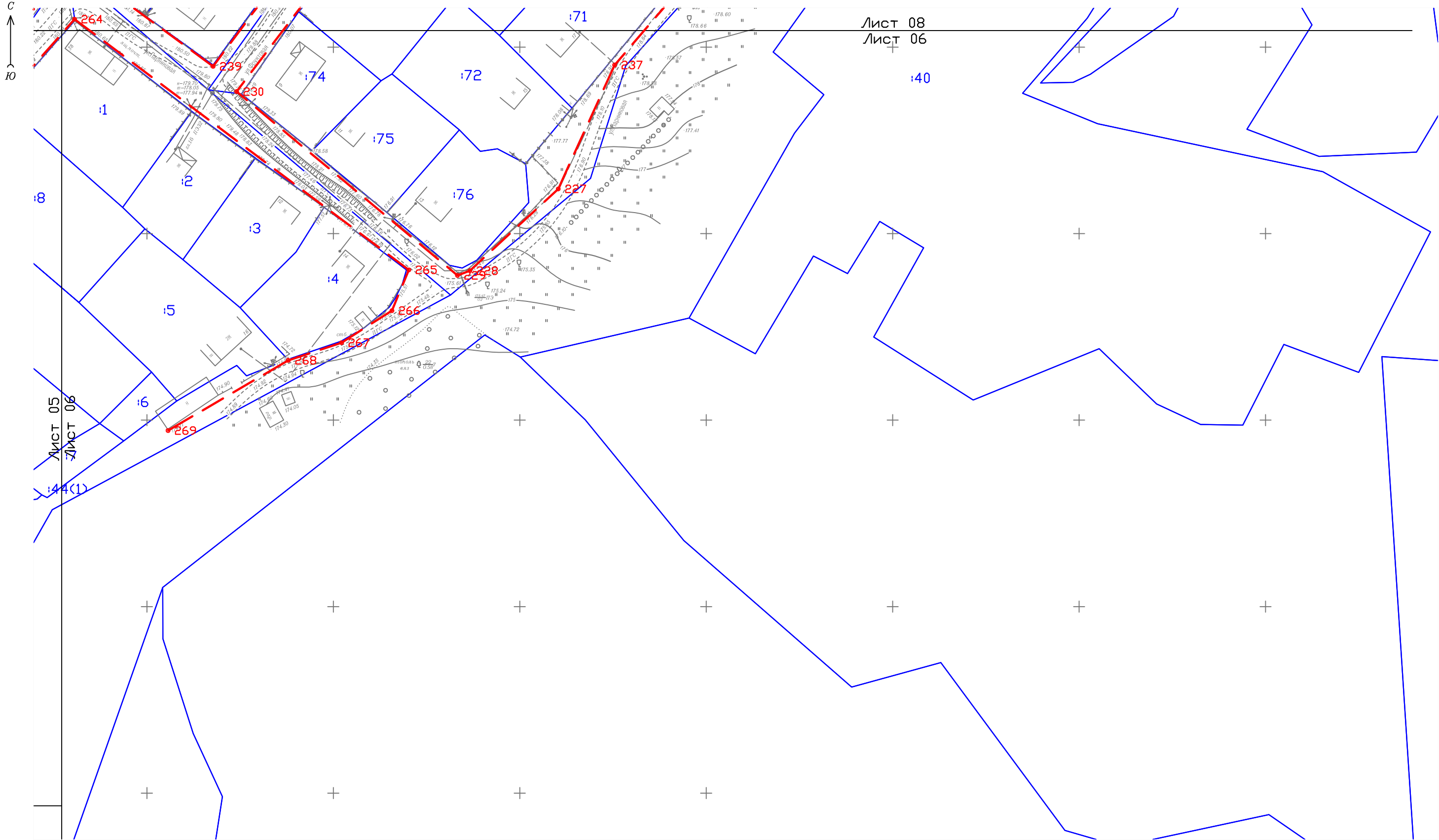

Гендиректор	Глыбченко М.Н.			1.1. Графическая часть	Заказ	Лист	Листов
					30/2020-ПТ	6	16
Исполнитель	Кашин В.В.			М 1:1000	ООО "ГАММА" г. Тверь		

1.1.1. Чертеж красных линий

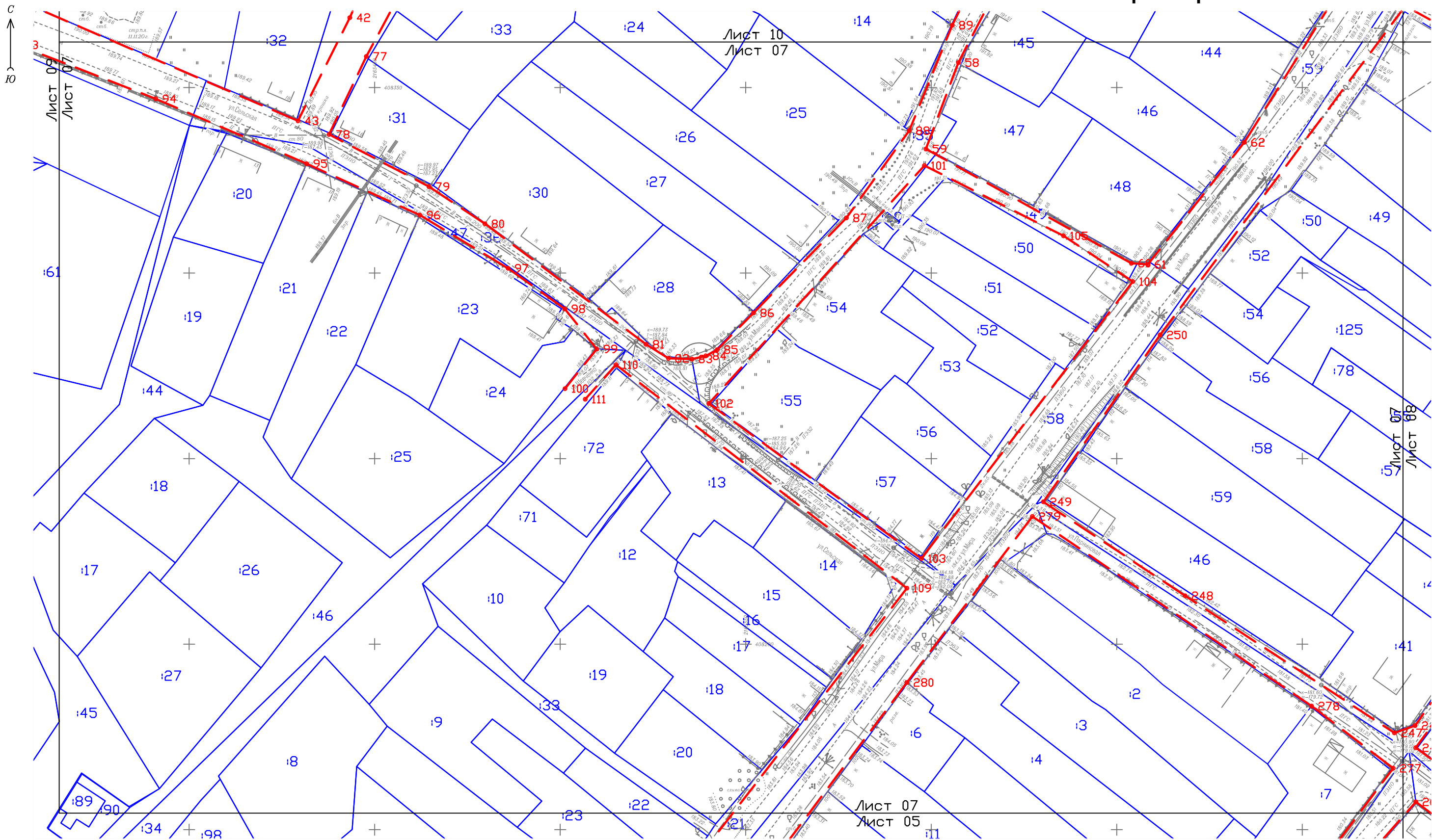

Гендиректор	Глыбченко М.Н.			1.1. Графическая часть	Заказ	Лист	Листов
					30/2020-ПТ	7	16
Исполнитель	Кашин В.В.			М 1:1000	ООО "ГАММА" г. Тверь		

1.1.1. Чертеж красных линий

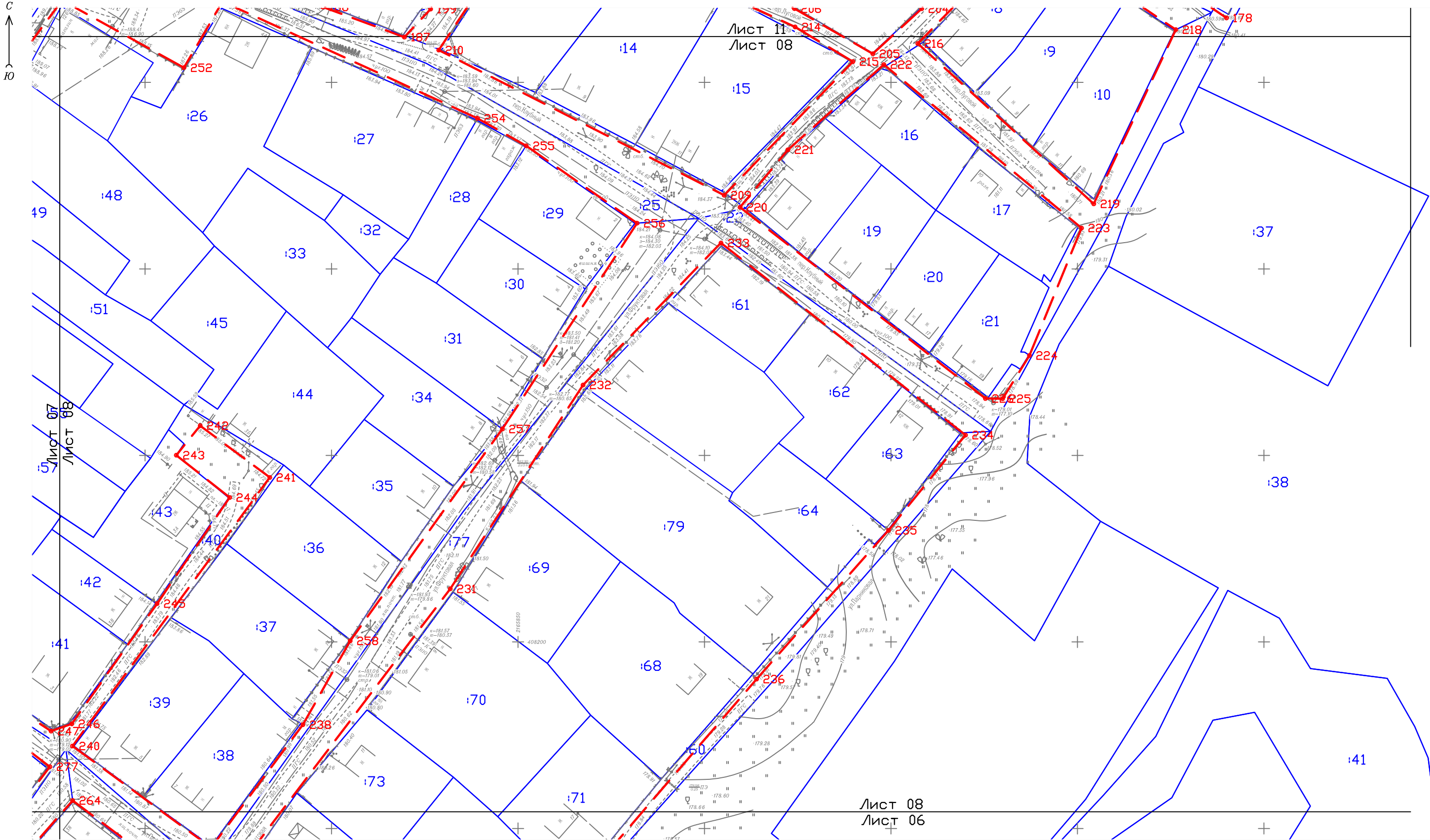

Гендиректор	Глыбченко М.Н.		1.1. Графическая часть	Заказ	Лист	Листов
				30/2020-ПТ	8	16
Исполнитель	Кашин В.В.		М 1:1000	ООО "ГАММА" г. Тверь		

1.1.1. Чертеж красных линий

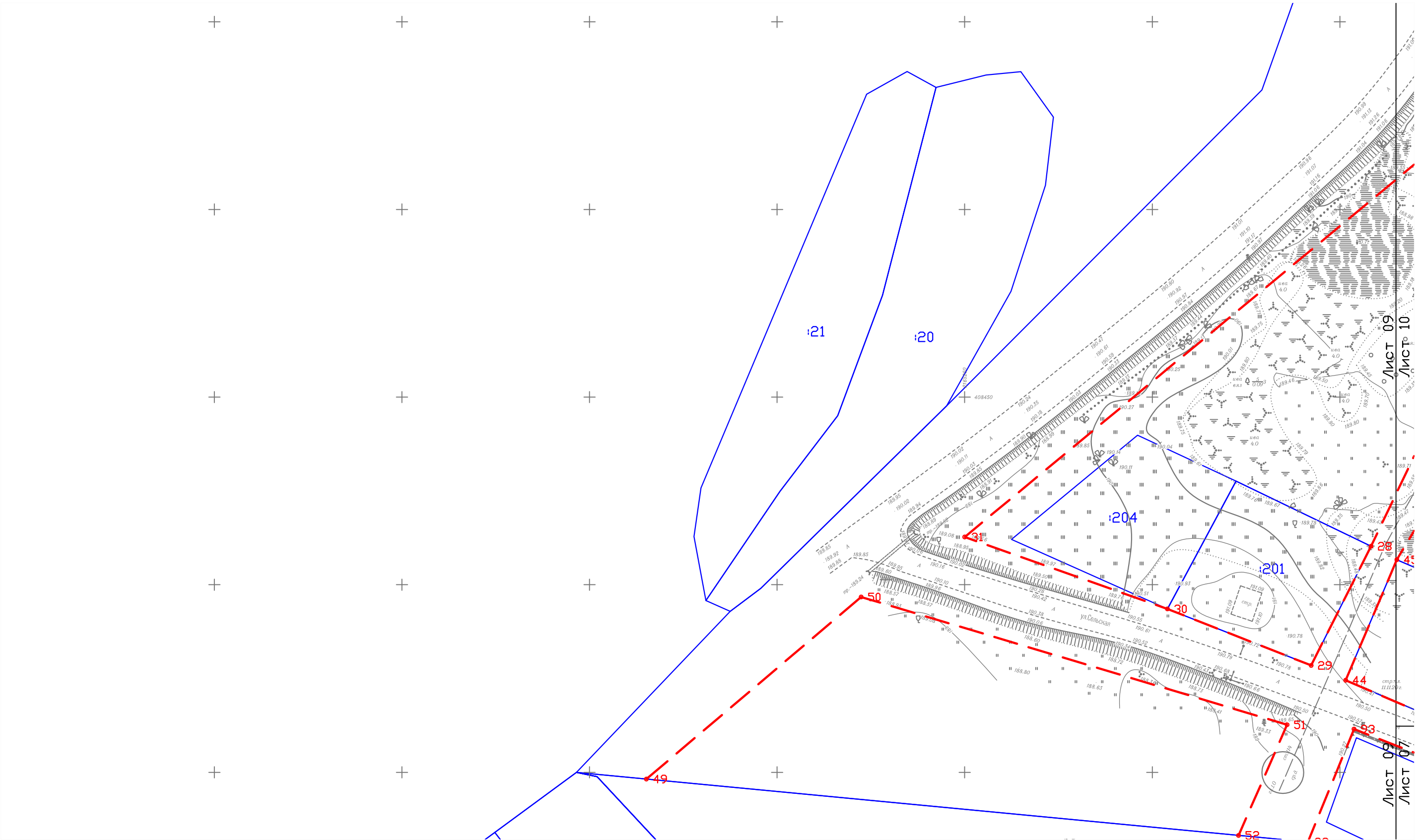

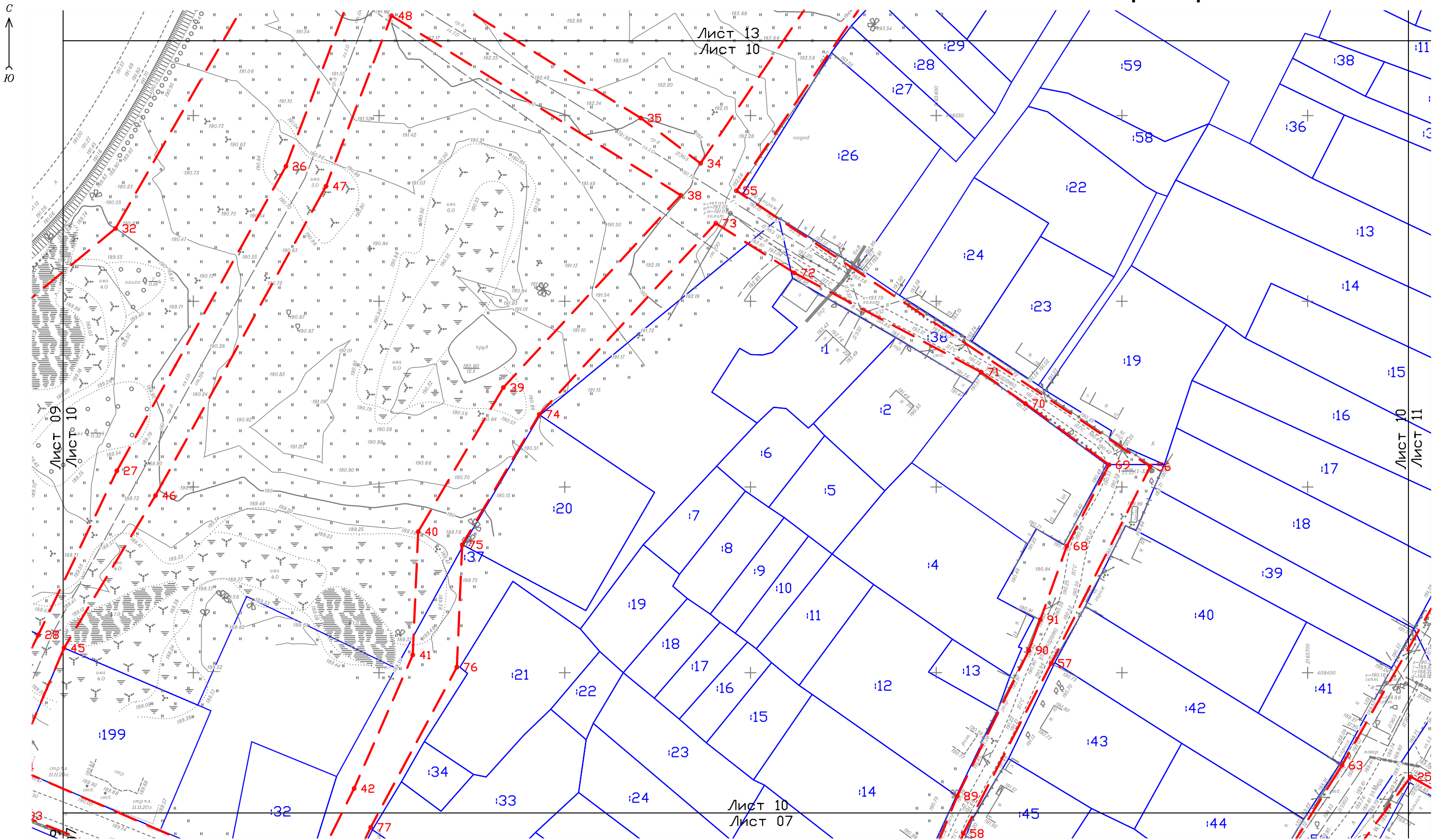

Гендиректор	Глыбченко М.Н.			1.1. Графическая часть	Заказ	Лист	Листов
					30/2020-ПТ	9	16
Исполнитель	Кашин В.В.			М 1:1000	ООО "ГАММА" г. Тверь		

1.1.1. Чертеж красных линий



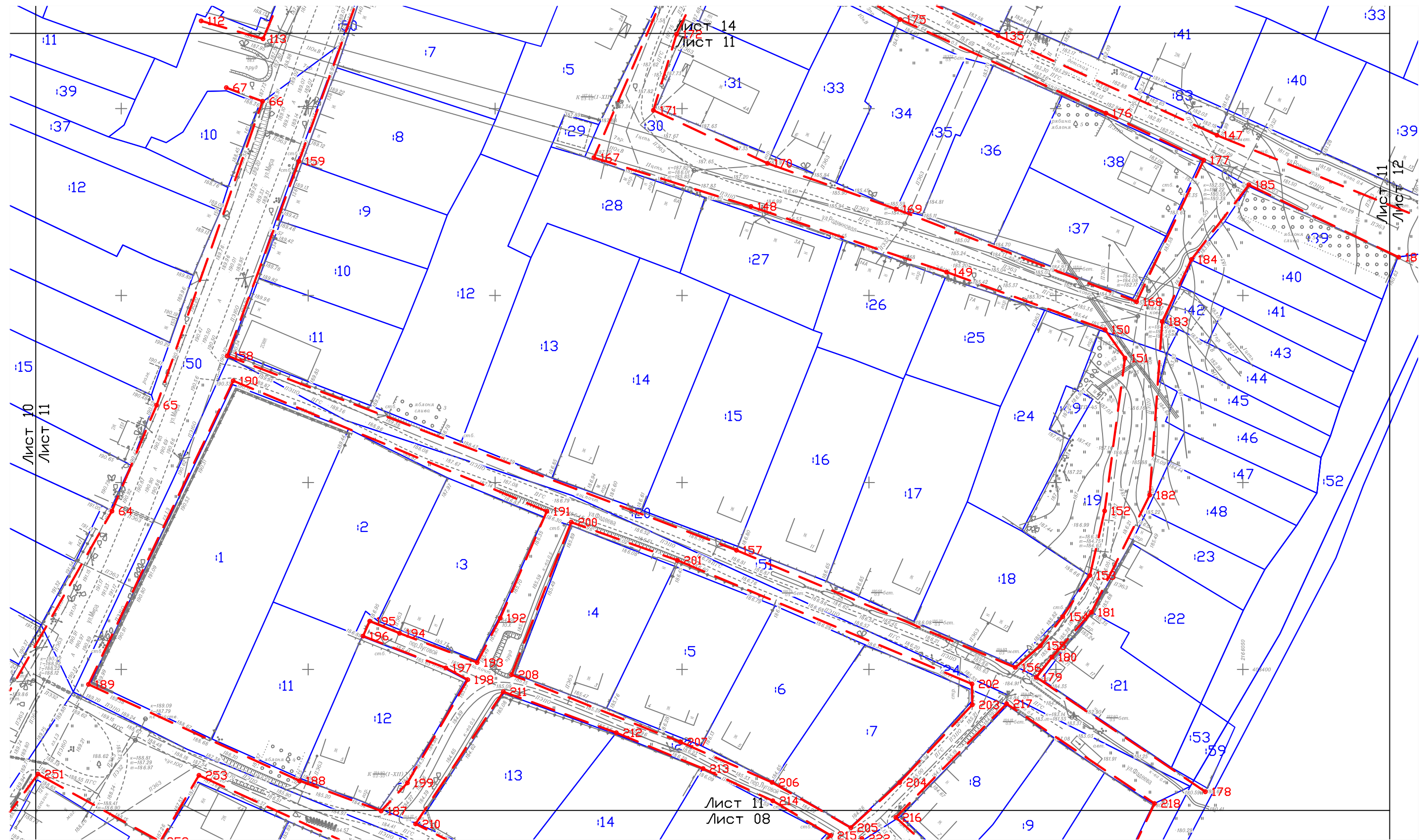

Гендиректор	Глыбченко М.Н.		1.1. Графическая часть		Заказ	Лист	Листов
					30/2020-ПТ	10	16
Исполнитель	Кашин В.В.		М 1:1000		ООО "ГАММА" г. Тверь		

$$\begin{array}{c} C \\ \uparrow \\ \mathcal{H} \end{array}$$

Ген.директор	Глыбченко М.Н.		1.1. Графическая часть	Заказ	Лист	Листов
				30/2020-ПТ	11	16
Исполнитель	Кашин В.В.			М 1:1000	ООО "ГАММА" г. Тверь	

1.1.1. Чертеж красных линий



Ген.директор	Глыбченко М.Н.		1.1. Графическая часть	Заказ	Лист	Листов
				30/2020-ПТ	12	16
Исполнитель	Кашин В.В.			М 1:1000	ООО "ГАММА" г. Тверь	

1.1.1. Чертеж красных линий

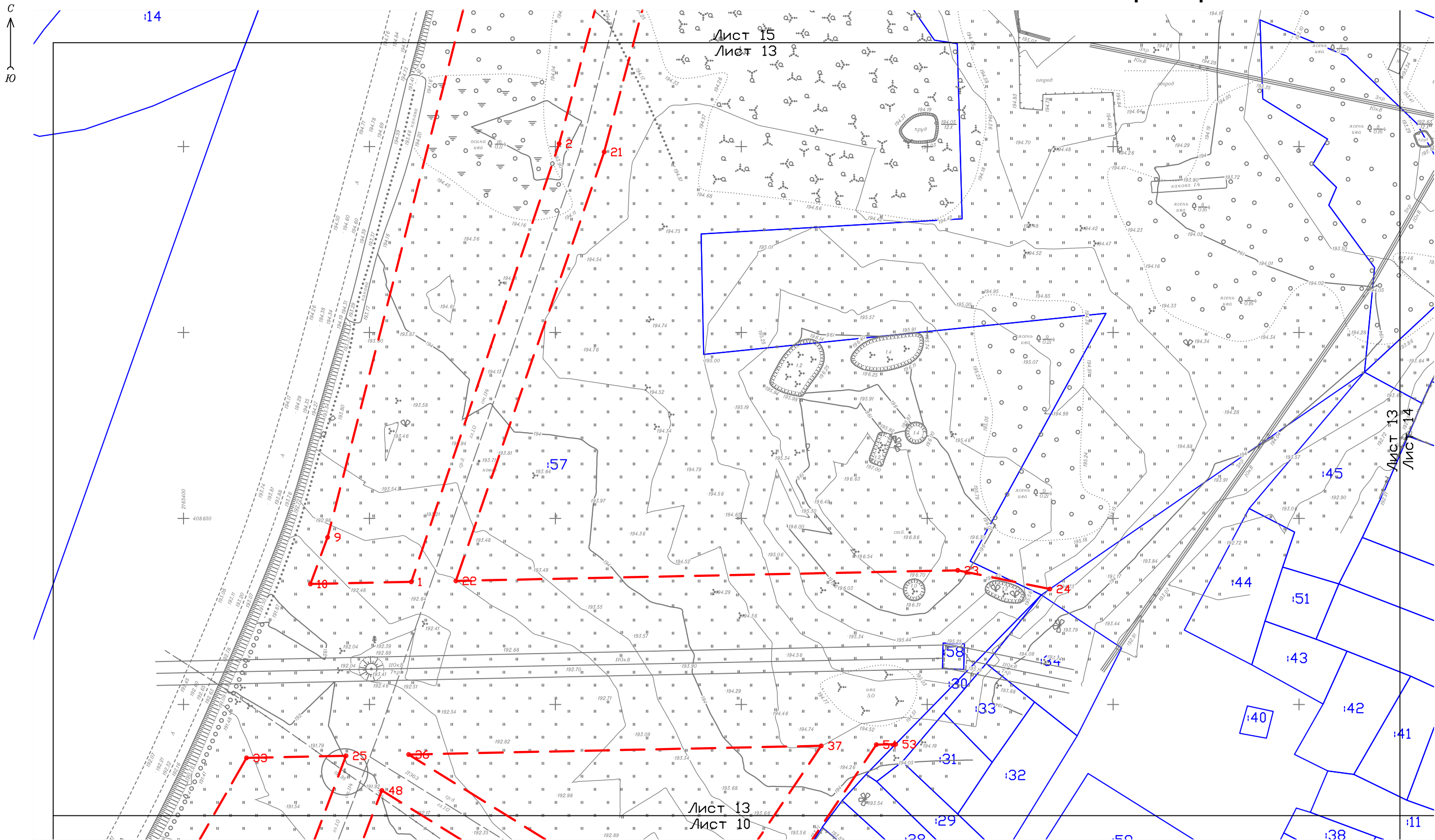

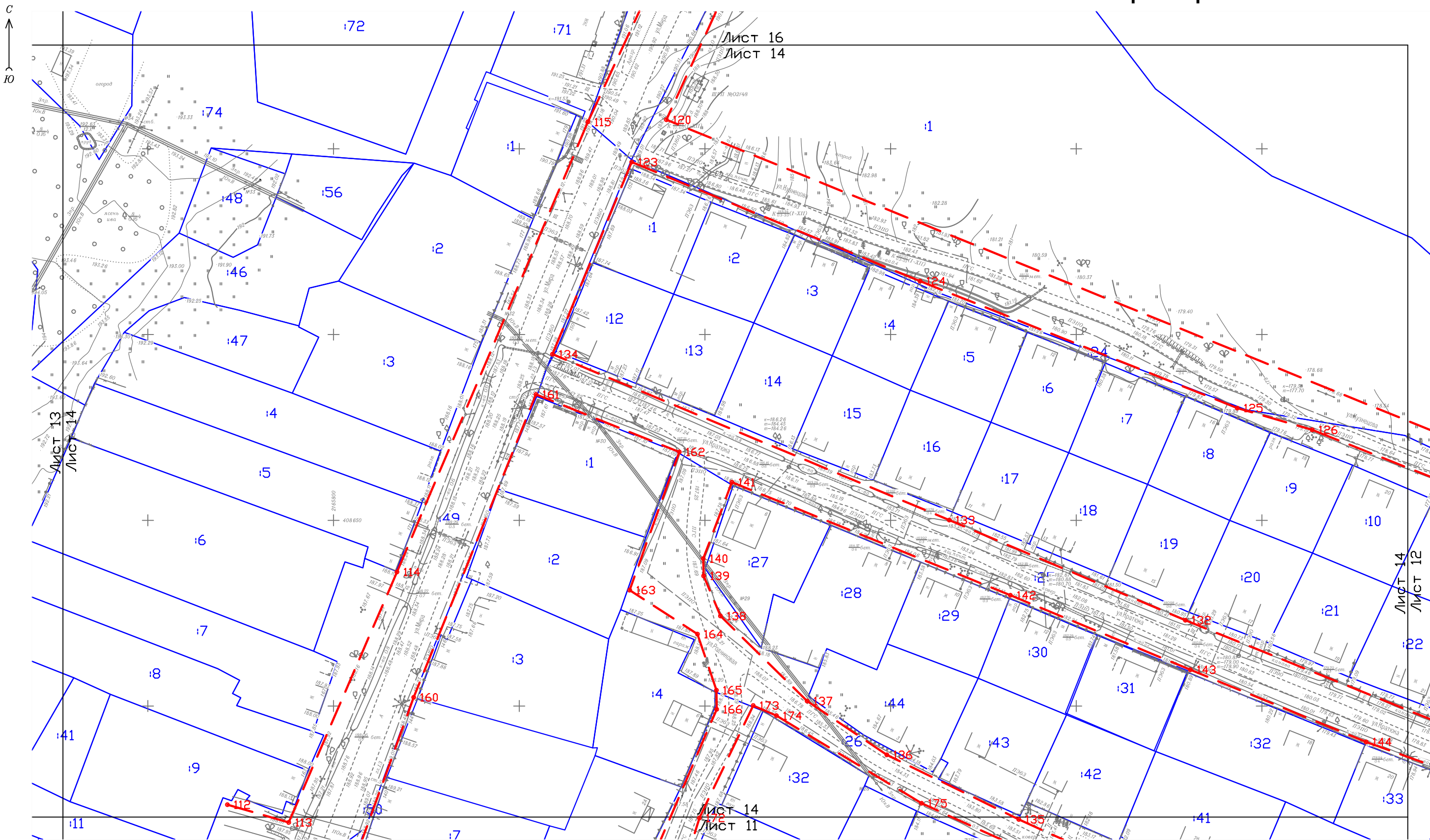

Гендиректор	Глыбченко М.Н.		1.1. Графическая часть	Заказ	Лист	Листов
				30/2020-ПТ	13	16
Исполнитель	Кашин В.В.		М 1:1000	ООО "ГАММА" г. Тверь		

1.1.1. Чертеж красных линий



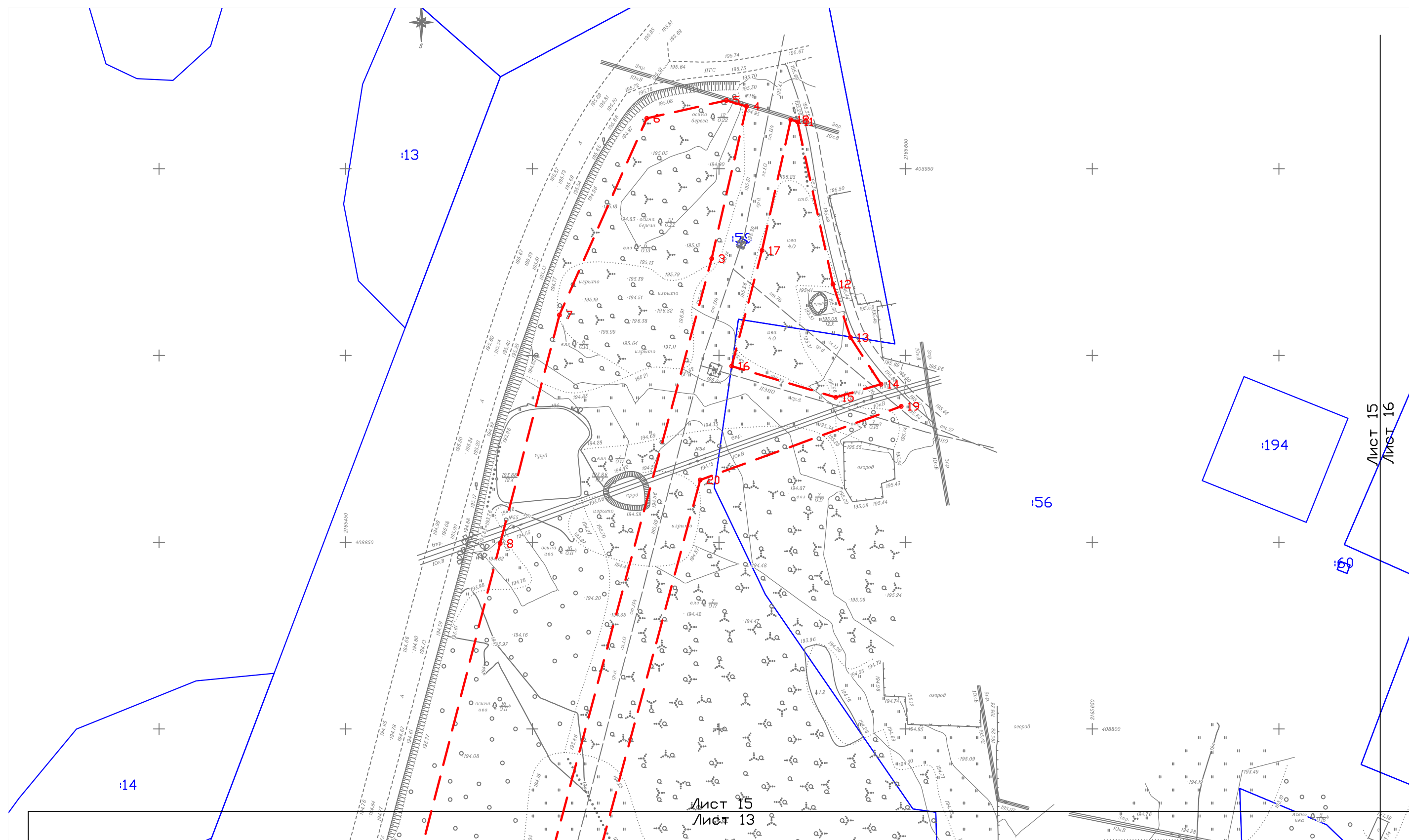

Гендиректор	Глыбченко М.Н.		1.1. Графическая часть	Заказ	Лист	Листов
				30/2020-ПТ	14	16
Исполнитель	Кашин В.В.		М 1:1000	ООО "ГАММА" г. Тверь		

$$\begin{array}{c} C \\ \uparrow \\ \mathcal{H} \end{array}$$

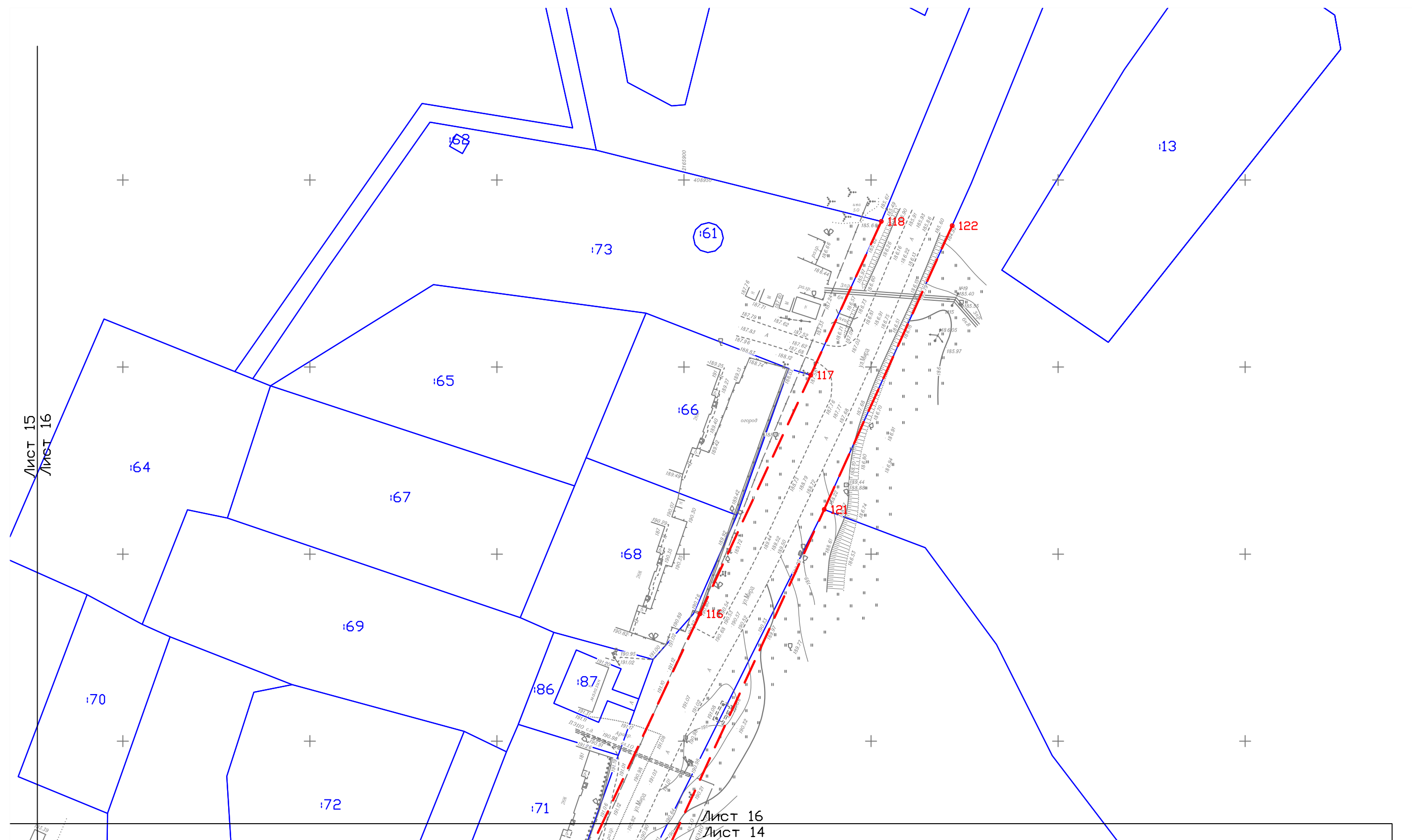
Ген.директор	Глыбченко М.Н.		1.1. Графическая часть	Заказ	Лист	Листов
				30/2020-ПТ	15	16
Исполнитель	Кашин В.В.			М 1:1000	ООО "ГАММА" г. Тверь	

$$\begin{array}{c} C \\ \uparrow \\ \mathcal{H} \end{array}$$

Ген.директор	Глыбченко М.Н.		1.1. Графическая часть	Заказ	Лист	Листов
				30/2020-ПТ	16	16
Исполнитель	Кашин В.В.			М 1:1000	ООО "ГАММА" г. Тверь	

1.2.1. Положение о характеристиках планируемого развития территории

Документация по планировке территории подготовлена на основании Постановления Администрации муниципального образования «Бологовский район» Тверской области от 16.10.2020г. №149-п.

Проект планировки территории выполнен в масштабе 1:1000 на материалах государственного кадастра недвижимости.

Проект планировки территории подготовлен на часть территории городского поселения город Бологое (ул.Мира, ул.Сельская, ул.Макаренко, ул.Кузнецова, ул.Кратюка, ул.Родникова, ул.Фадеева, пер.Луговой, пер.Клубный, ул.Парникова, ул.Фруктовая, ул.Дунаевского, пер.Заводской, пер.Чехова, пер.Связистов, территория в границах земельных участков с кадастровыми номерами 69:38:0080104:57, 69:38:0080104:56) Бологовского муниципального района Тверской области с целью планирования организованного развития новых территорий индивидуальной жилой застройки, а также для предотвращения вклинивания, вкрапливания, изломанности границ, чересполосицы земельных участков различных форм собственности, предотвращения излишнего заужения улиц и проездов существующей застройки городского поселения город Бологое

Настоящий проект планировки территории предусматривает создание новых линий градостроительного регулирования (красных линий).

Проект планировки территории содержит Чертеж красных линий, отражающий прохождение проектируемых красных линий.

Перечень координат поворотных точек проектируемых красных линий приведен **Таблице 1.1.**

Таблица 1.1.

№№ точек	МСК-69		4	408966.71	2165557.41
	X	Y			
1	408632.96	2165461.29	5	408968.31	2165552.01
2	408750.78	2165501.04	6	408963.51	2165530.67
3	408925.95	2165548.06	7	408910.83	2165507.27
			8	408849.65	2165491.40

30/2020-ПТ

Лист

Изм. Кол.уч Лист № док Подп. Дата

9	408644.94	2165438.75
10	408632.39	2165434.14
11	408962.59	2165571.06
12	408919.11	2165580.53
13	408904.83	2165585.24
14	408892.31	2165593.40
15	408888.79	2165581.29
16	408897.16	2165553.41
17	408928.12	2165561.55
18	408963.13	2165569.25
19	408886.37	2165598.82
20	408866.68	2165544.98
21	408748.55	2165513.14
22	408633.22	2165473.26
23	408636.06	2165608.22
24	408631.03	2165633.00
25	408586.18	2165443.72
26	408536.36	2165424.93
27	408454.38	2165379.42
28	408410.25	2165358.31
29	408378.49	2165342.35
30	408393.55	2165304.04
31	408412.72	2165250.00
32	408519.62	2165379.05
33	408585.62	2165416.96
34	408537.11	2165536.56
35	408549.33	2165520.46
36	408586.54	2165460.56
37	408588.87	2165571.53
38	408528.52	2165531.27
39	408476.78	2165483.46
40	408437.99	2165460.55
41	408404.79	2165459.08
42	408368.84	2165443.29
43	408341.03	2165429.35
44	408374.54	2165351.56
45	408406.65	2165365.19
46	408447.71	2165389.82
47	408530.98	2165435.73
48	408576.86	2165453.35
49	408348.20	2165165.13
50	408396.73	2165222.40
51	408362.67	2165335.94
52	408333.18	2165322.99
53	408589.29	2165591.52
54	408589.19	2165586.34
55	408529.77	2165546.22
56	408455.50	2165657.62

57	408402.52	2165630.96
58	408356.72	2165607.30
59	408333.44	2165598.54
60	408302.64	2165653.94
61	408302.34	2165658.39
62	408335.23	2165684.37
63	408375.13	2165709.27
64	408442.33	2165747.52
65	408470.67	2165759.47
66	408551.96	2165787.81
67	408555.61	2165778.11
68	408434.13	2165635.17
69	408456.00	2165646.51
70	408472.47	2165624.02
71	408480.97	2165612.04
72	408507.64	2165561.81
73	408521.00	2165540.66
74	408469.57	2165493.15
75	408434.47	2165472.40
76	408401.53	2165470.95
77	408358.39	2165447.76
78	408337.37	2165437.73
79	408323.31	2165464.62
80	408313.29	2165479.70
81	408280.80	2165523.15
82	408277.02	2165529.17
83	408276.83	2165535.48
84	408277.68	2165539.25
85	408279.36	2165542.32
86	408289.28	2165552.10
87	408314.87	2165577.13
88	408338.39	2165594.05
89	408366.81	2165605.66
90	408406.04	2165624.93
91	408414.31	2165628.04
92	408331.42	2165341.47
93	408361.52	2165353.77
94	408346.97	2165390.99
95	408329.48	2165431.67
96	408315.63	2165462.17
97	408301.28	2165485.93
98	408290.37	2165501.22
99	408279.54	2165509.85
100	408268.87	2165501.30
101	408328.97	2165598.15
102	408264.86	2165540.05
103	408223.07	2165597.34
104	408297.72	2165654.31

30/2020-ИТ

Исчм

Взам. инв. №

Подпись и дата

Ине. № подл

Изм.

Кол.уч

Лист

№ док

Подп.

Дата

Инв. № подл	Подпись и дата	Взам. инв. №

105	408310.03	2165635.63
106	408033.14	2165444.31
107	408030.56	2165458.00
108	408051.33	2165466.74
109	408215.08	2165593.43
110	408275.31	2165515.01
111	408266.00	2165506.74
112	408573.46	2165771.39
113	408568.68	2165787.93
114	408636.09	2165817.09
115	408757.23	2165868.49
116	408834.04	2165904.26
117	408897.87	2165933.88
118	408938.93	2165952.76
119	408653.76	2166145.98
120	408757.82	2165889.63
121	408861.92	2165937.49
122	408937.78	2165971.69
123	408746.44	2165880.29
124	408714.39	2165957.93
125	408680.21	2166043.39
126	408674.36	2166063.55
127	408660.53	2166098.38
128	408642.81	2166141.06
129	408597.20	2166138.46
130	408583.80	2166133.93
131	408596.05	2166096.38
132	408623.10	2166029.40
133	408650.06	2165965.80
134	408694.72	2165858.96
135	408569.49	2165984.55
136	408586.87	2165949.00
137	408601.35	2165927.53
138	408624.24	2165904.19
139	408635.05	2165899.67
140	408639.70	2165899.56
141	408660.25	2165907.27
142	408629.83	2165982.28
143	408609.77	2166030.74
144	408590.34	2166078.09
145	408571.84	2166129.32
146	408517.97	2166104.65
147	408542.87	2166043.08
148	408523.82	2165918.41
149	408506.26	2165970.77
150	408490.86	2166013.17
151	408483.28	2166018.48
152	408442.41	2166013.04

153	408425.13	2166009.11
154	408414.09	2166001.83
155	408406.31	2165995.85
156	408400.52	2165989.14
157	408431.87	2165914.57
158	408483.87	2165778.39
159	408535.91	2165797.54
160	408602.35	2165821.57
161	408683.87	2165854.52
162	408668.40	2165893.11
163	408631.20	2165879.75
164	408619.37	2165898.00
165	408604.27	2165903.10
166	408599.12	2165903.17
167	408536.87	2165876.44
168	408498.32	2166021.60
169	408523.12	2165957.26
170	408535.35	2165922.88
171	408549.54	2165892.35
172	408569.87	2165898.52
173	408600.14	2165913.02
174	408597.40	2165919.28
175	408573.83	2165958.36
176	408548.78	2166013.39
177	408536.20	2166039.54
178	408367.29	2166039.96
179	408397.91	2165994.74
180	408403.27	2165998.93
181	408415.31	2166009.51
182	408446.62	2166025.08
183	408493.02	2166028.43
184	408509.66	2166036.28
185	408529.59	2166051.62
186	408510.26	2166091.69
187	408362.14	2165819.53
188	408370.22	2165797.68
189	408396.00	2165741.25
190	408477.19	2165779.96
191	408442.28	2165863.84
192	408413.75	2165851.38
193	408401.84	2165845.22
194	408409.67	2165824.43
195	408412.89	2165816.47
196	408408.91	2165814.68
197	408400.40	2165836.83
198	408397.26	2165842.69
199	408369.65	2165826.56
200	408439.38	2165870.38

30/2020-ИТ

Исчм

Изм. Кол.уч Лист № док Подп. Дата

Инв. № подл	Подпись и дата	Взам. инв. №

201	408429.18	2165898.73
202	408396.11	2165977.55
203	408390.55	2165977.64
204	408369.75	2165958.22
205	408357.67	2165945.12
206	408369.79	2165924.11
207	408380.58	2165899.61
208	408398.60	2165854.40
209	408319.76	2165905.27
210	408358.67	2165828.73
211	408394.04	2165852.21
212	408383.05	2165882.44
213	408373.48	2165905.63
214	408364.86	2165924.29
215	408355.58	2165939.79
216	408360.42	2165957.19
217	408390.83	2165986.81
218	408364.15	2166026.37
219	408317.44	2166004.36
220	408316.53	2165909.51
221	408331.95	2165922.37
222	408354.78	2165948.08
223	408310.95	2166001.08
224	408276.79	2165987.12
225	408265.21	2165979.93
226	408265.26	2165975.31
227	408111.99	2165860.31
228	408090.05	2165836.63
229	408088.79	2165833.28
230	408138.09	2165774.05
231	408214.23	2165831.84
232	408268.88	2165867.44
233	408306.95	2165904.42
234	408255.46	2165969.97
235	408229.92	2165949.34
236	408190.04	2165913.95
237	408145.21	2165875.43
238	408177.81	2165792.31
239	408144.84	2165767.76
240	408172.09	2165730.55
241	408244.09	2165783.43
242	408257.97	2165764.79
243	408250.06	2165758.39
244	408238.72	2165772.68
245	408210.27	2165753.24
246	408178.05	2165730.37
247	408176.09	2165724.81
248	408213.04	2165668.41

249	408238.36	2165630.21
250	408283.33	2165661.67
251	408372.00	2165727.76
252	408353.94	2165760.43
253	408371.67	2165770.78
254	408340.38	2165839.13
255	408333.00	2165852.21
256	408312.25	2165881.93
257	408257.10	2165845.79
258	408200.29	2165805.02
259	408006.19	2165664.25
260	408025.41	2165633.58
261	408036.76	2165640.44
262	408073.45	2165665.60
263	408135.53	2165711.22
264	408157.49	2165730.60
265	408090.28	2165820.25
266	408079.36	2165815.72
267	408070.76	2165802.21
268	408066.03	2165787.92
269	408047.21	2165755.67
270	408011.52	2165596.38
271	408005.01	2165607.40
272	408021.04	2165616.44
273	408054.91	2165640.32
274	408074.33	2165654.72
275	408117.45	2165686.85
276	408133.52	2165699.59
277	408166.55	2165724.49
278	408183.32	2165702.48
279	408234.40	2165627.23
280	408189.67	2165593.41
281	408123.08	2165543.60
282	408036.58	2165478.88
283	408018.40	2165474.42
284	408010.98	2165486.26
285	407866.47	2165651.09
286	407892.09	2165596.38
287	407944.01	2165616.73
288	408008.91	2165639.53
289	408000.40	2165664.35
290	407997.90	2165586.38
291	407996.00	2165597.27
292	407994.15	2165604.53
293	407986.22	2165604.76
294	407961.43	2165595.74
295	407920.67	2165580.42
296	407881.38	2165570.16

Исчт

30/2020-ИТ

Изм. Кол.уч Лист № док Подп. Дата

Инв. № подл	Подпись и дата	Взам. инв. №

297	407839.59	2165559.54
298	407798.46	2165548.39
299	407736.76	2165533.62
300	407743.33	2165508.54
301	407757.71	2165456.83
302	407768.74	2165419.06
303	407809.69	2165428.26
304	407862.59	2165440.82
305	407908.57	2165451.44
306	407963.01	2165461.93
307	408012.36	2165472.70
308	408008.58	2165484.58
309	407667.72	2165595.30
310	407691.34	2165529.39
311	407714.91	2165536.74
312	407756.04	2165551.30
313	407790.13	2165563.35
314	407830.39	2165578.70
315	407856.94	2165589.23
316	407872.76	2165596.65
317	407867.35	2165613.83
318	407850.67	2165646.90
319	407826.78	2165656.42
320	407801.26	2165658.17
321	407787.09	2165650.23
322	407730.89	2165409.67
323	407761.17	2165416.45
324	407759.51	2165426.23
325	407744.65	2165481.18
326	407729.02	2165531.95
327	407687.23	2165521.97
328	407658.08	2165515.26
329	407657.76	2165508.77
330	407669.34	2165461.02
331	407676.46	2165428.73
332	407683.71	2165399.49
333	407690.54	2165374.33
334	407688.57	2165382.40
335	407774.33	2165404.66
336	407821.79	2165415.04
337	407883.05	2165428.63
338	407974.01	2165448.26
339	408019.19	2165458.63
340	408025.20	2165442.23
341	407634.08	2165592.74
342	407654.51	2165520.42
343	407658.43	2165520.50
344	407683.56	2165527.67

345	407661.68	2165591.52
346	407563.64	2165542.70
347	407566.49	2165530.61
348	407574.35	2165512.24
349	407607.51	2165523.63
350	407644.87	2165538.15
351	407630.97	2165582.22
352	407576.13	2165468.88
353	407612.48	2165477.96
354	407624.84	2165481.72
355	407654.07	2165491.93
356	407656.29	2165495.21
357	407648.79	2165525.04
358	407647.12	2165528.11
359	407643.32	2165528.83
360	407600.97	2165512.74
361	407570.48	2165503.54
362	407679.62	2165399.03
363	407679.62	2165399.03
364	407669.17	2165444.62
365	407658.57	2165485.39
366	407653.99	2165485.90
367	407586.48	2165467.73
368	407576.72	2165464.68
369	407580.69	2165428.17
370	407586.74	2165380.56
371	407551.49	2165343.31
372	407562.59	2165359.79
373	407628.28	2165371.64
374	407682.38	2165382.37
375	407683.85	2165375.61
376	407558.01	2165537.36
377	407573.63	2165458.23
378	407576.22	2165433.09
379	407448.89	2165419.24
380	407436.38	2165434.07
381	407430.21	2165462.13
382	407446.04	2165360.09
383	407527.22	2165368.69
384	407585.02	2165377.11
385	407578.12	2165426.52
386	407511.37	2165418.59
387	407440.65	2165408.90
388	407155.11	2165175.85
389	407220.84	2165225.54
390	407281.97	2165271.67
391	407307.54	2165287.97
392	407358.68	2165317.14

Исчт

30/2020-ИТ

Изм. Кол.уч Лист № док Подп. Дата

393	407395.17	2165336.66
394	407411.15	2165341.27
395	407426.17	2165344.26
396	407539.41	2165355.09
397	407541.51	2165344.39
398	407134.35	2165207.62
399	407150.82	2165191.88
400	407173.41	2165201.48

401	407218.95	2165238.24
402	407286.07	2165288.92
403	407347.05	2165323.67
404	407392.59	2165348.97
405	407436.25	2165360.46
406	407426.88	2165404.28
407	407424.33	2165405.00
408	407382.22	2165393.82

Характеристики планируемых объектов транспортной инфраструктуры.

Планируется строительство основных проездов и реконструкция основного проезда.

Параметры планируемых основных проездов и реконструируемого основного проезда приняты в соответствии с Таблицей 11.6 «СП 42.13330.2016. Свод правил. Градостроительство. Планировка и застройка городских и сельских поселений. Актуализированная редакция СНиП 2.07.01-89*».

Категория дорог и улиц	Расчетная скорость движения, км/ч	Ширина полосы движения, м	Число полос движения (суммарно в двух направлениях)	Наименьший радиус кривых в плане без виража, м	Наибольший продольный уклон, ‰	Наименьший радиус вертикальной выпуклой кривой, м	Наименьший радиус вертикальной вогнутой кривой, м	Ширина пешеходной части тротуара, м
Основные	40	3	2	50	70	600	250	1

Име. № подл	Подпись и дата	Взам. инв. №							Лист
Изм.	Кол.уч	Лист	№ док	Подп.	Дата	30/2020-ИТ			

2.1.1. Чертеж межевания территории

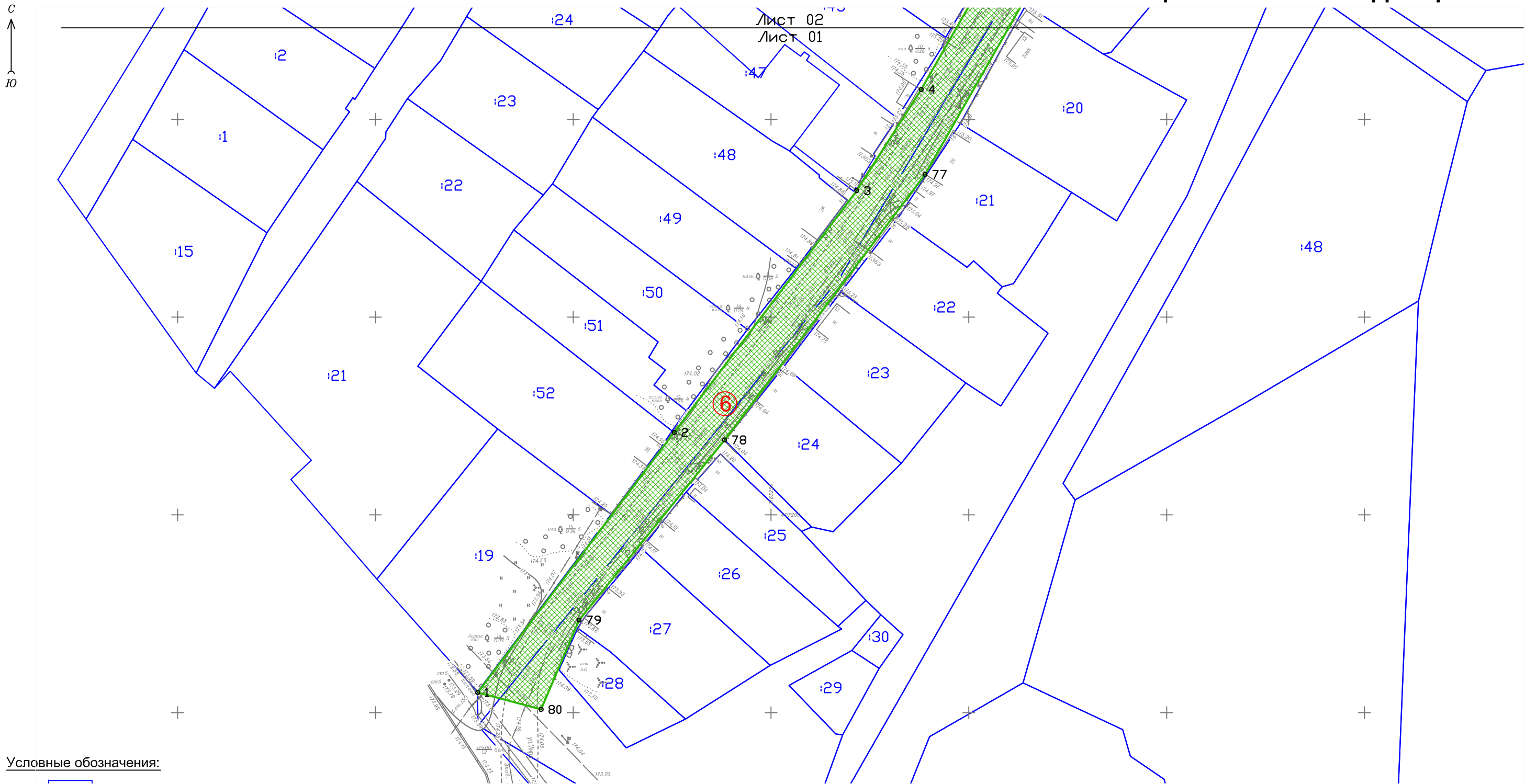

Условные обозначения:

- границы существующих земельных участков;
- границы образуемых земельных участков;
- 69:10:0000025:167 - кадастровые номера существующих земельных участков;
- обозначение образуемых земельных участков, частей земельных участков;
- обозначение характерных точек границ;

Чертеж межевания территории разработан на топографической основе масштаба М 1:500, выполненной ООО «ГАММА» в октябре 2020 г.



Чертеж межевания территории М 1:1000 разработан ООО «ГАММА», г. Тверь

Система координат: МСК-69

						Проект межевания территории			
						Администрация муниципального образования «Бологовский район» Тверской области			
Изм.	Кол.уч.	Лист	№ док.	Подп.	Дата	2.1.1. Чертеж межевания территории	Заказ	Лист	Листов
Гендиректор	Глыбченко М.Н.						30/2020-ПТ	1	16
Исполнитель	Кашин В.В.					М 1:1000		ООО "ГАММА" г. Тверь	

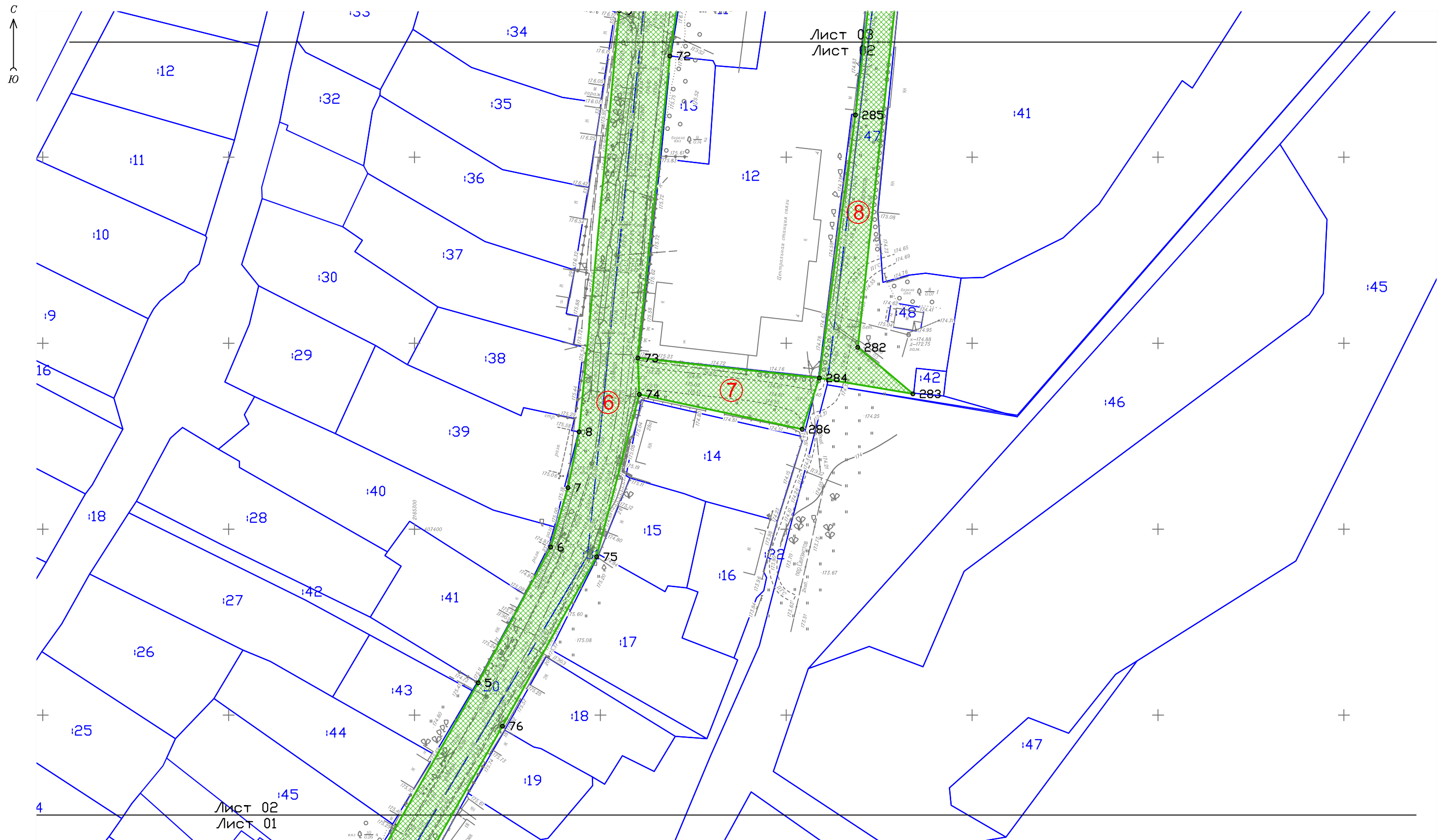

2.1.1. Чертеж межевания территории



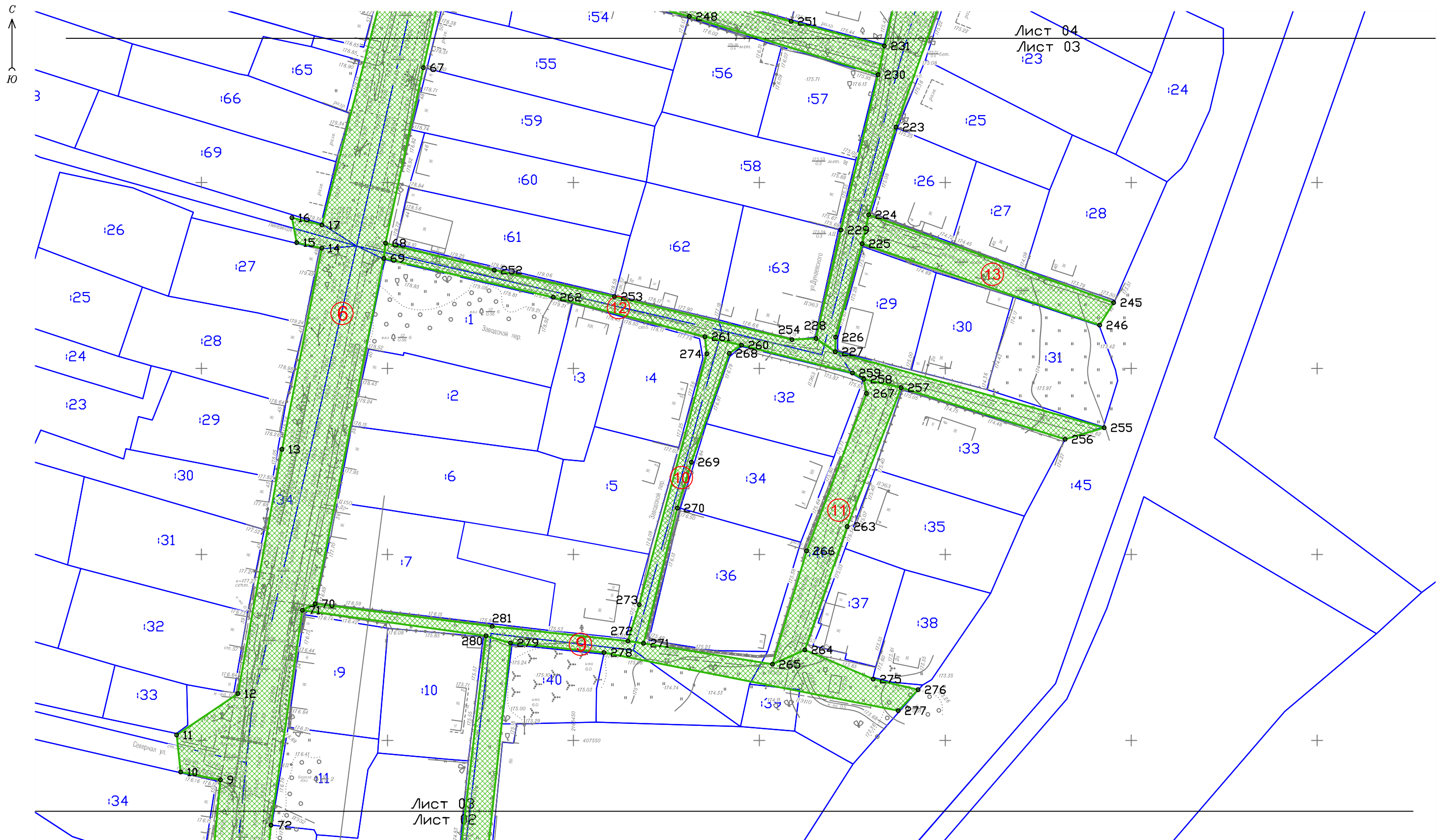

Ген.директор	Глыбченко М.Н.		2.1.1. Чертеж межевания территории	Заказ	Лист	Листов
				30/2020-ПТ	2	16
Исполнитель	Кашин В.В.			М 1:2000	ООО "ГАММА" г. Тверь	

Лист 04
Лист 03
23

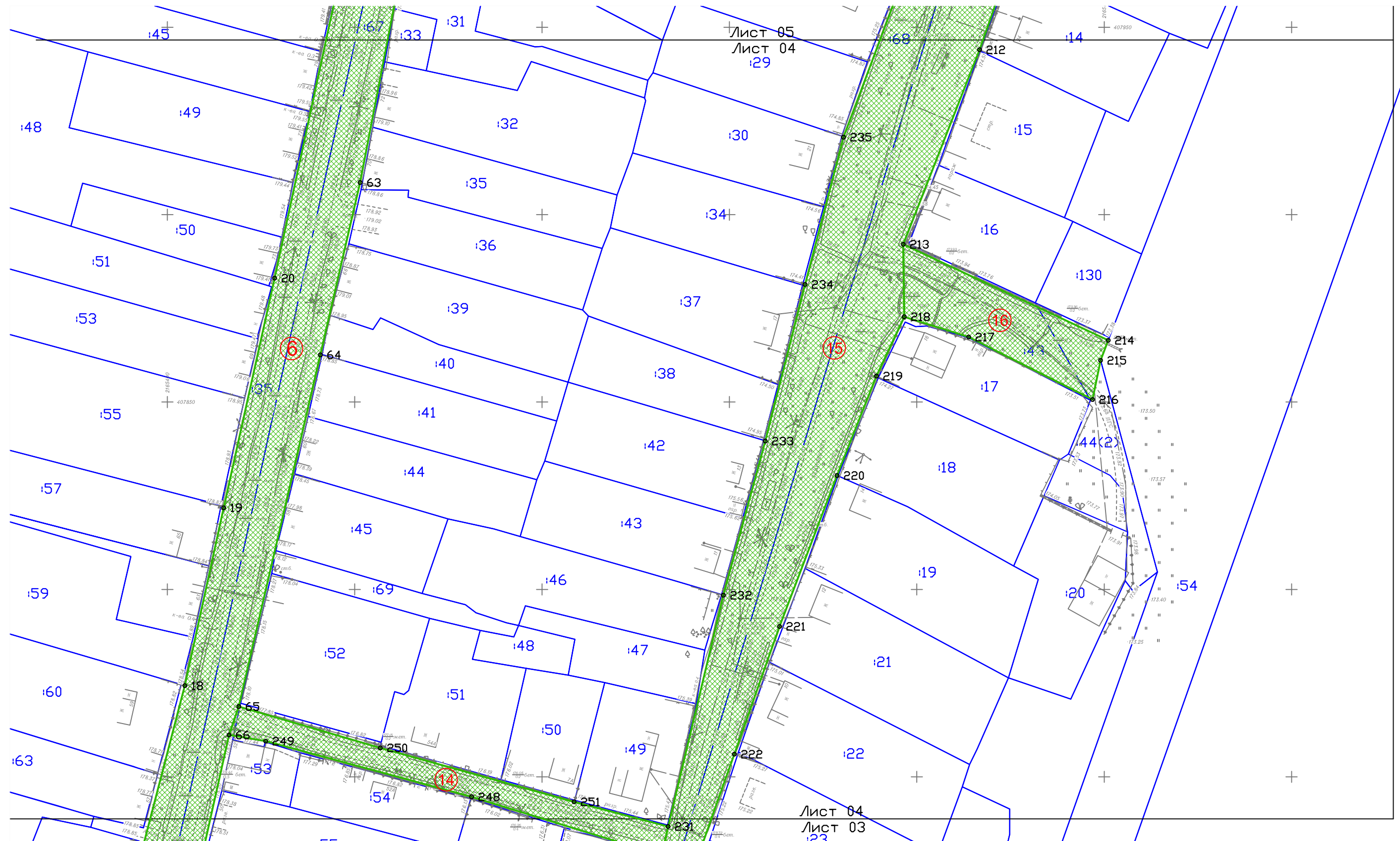

Ген.директор	Глыбченко М.Н.		2.1.1. Чертеж межевания территории	Заказ	Лист	Листов
				30/2020-ПТ	3	16
Исполнитель	Кашин В.В.		М 1:2000	ООО "ГАММА" г. Тверь		

$$\begin{array}{c} C \\ \uparrow \\ \mathcal{H} \end{array}$$

Ген.директор	Глыбченко М.Н.		2.1.1. Чертеж межевания территории	Заказ	Лист	Листов
				30/2020-ПТ	4	16
Исполнитель	Кашин В.В.			М 1:2000	ООО "ГАММА" г. Тверь	

2.1.1. Чертеж межевания территории

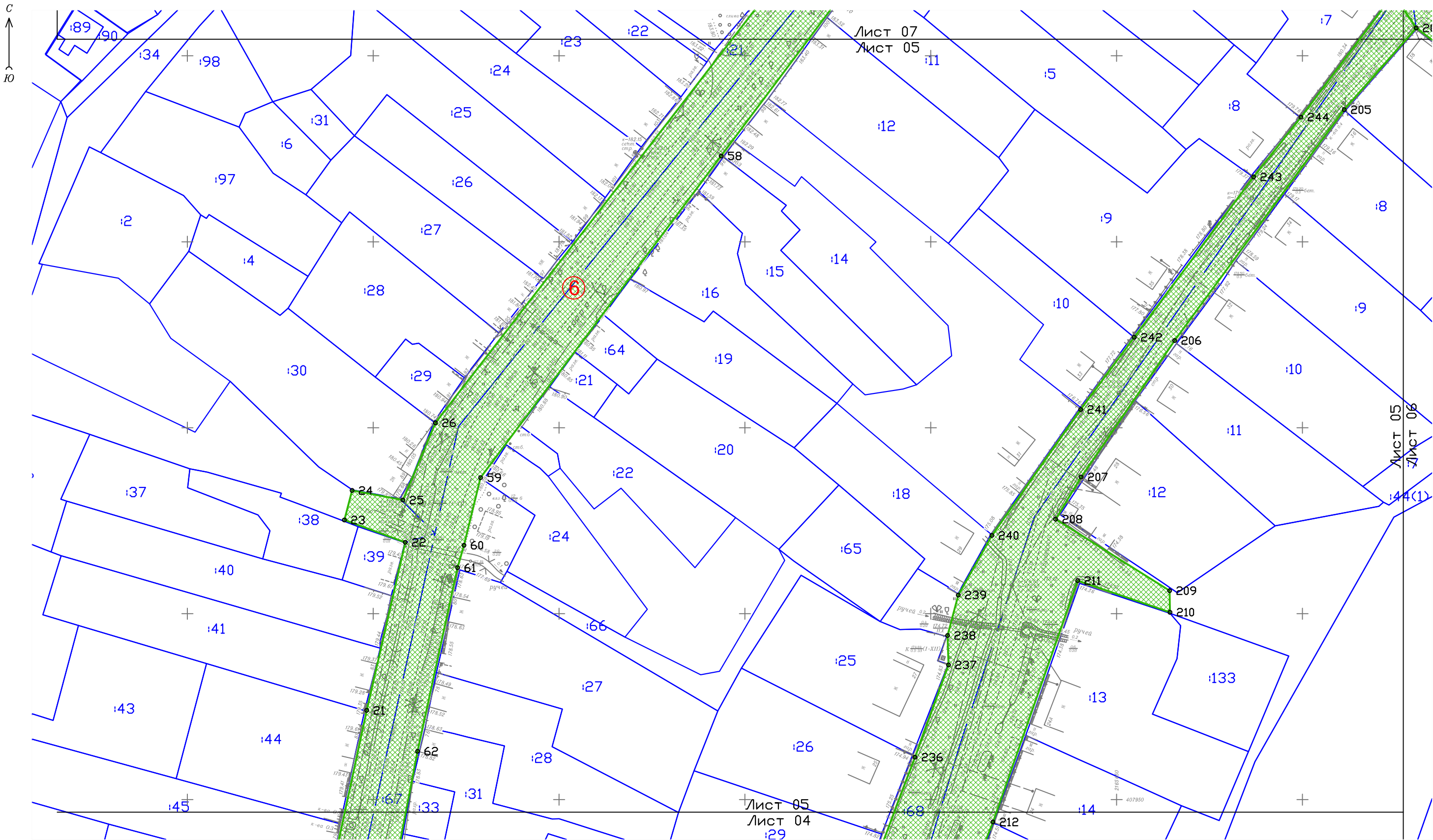

Гендиректор	Глыбченко М.Н.				2.1.1. Чертеж межевания территории	Заказ	Лист	Листов
						30/2020-ПТ	5	16
Исполнитель	Кашин В.В.				М 1:2000	ООО "ГАММА" г. Тверь		

2.1.1. Чертеж межевания территории

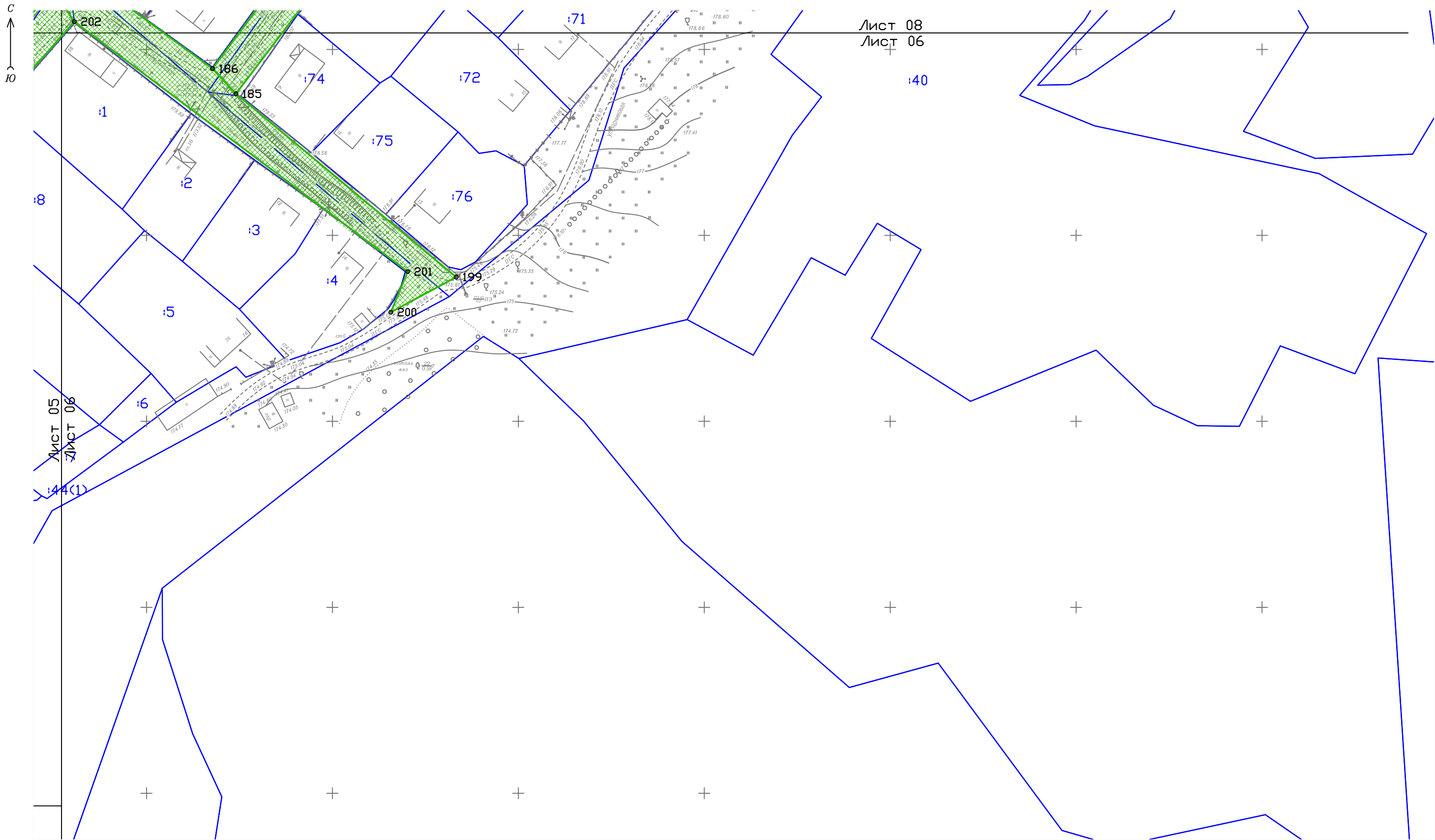

Гендиректор	Глыбченко М.Н.			2.1.1. Чертеж межевания территории	Заказ	Лист	Листов
					30/2020-ПТ	6	16
Исполнитель	Кашин В.В.			М 1:2000	ООО "ГАММА" г. Тверь		

2.1.1. Чертеж межевания территории

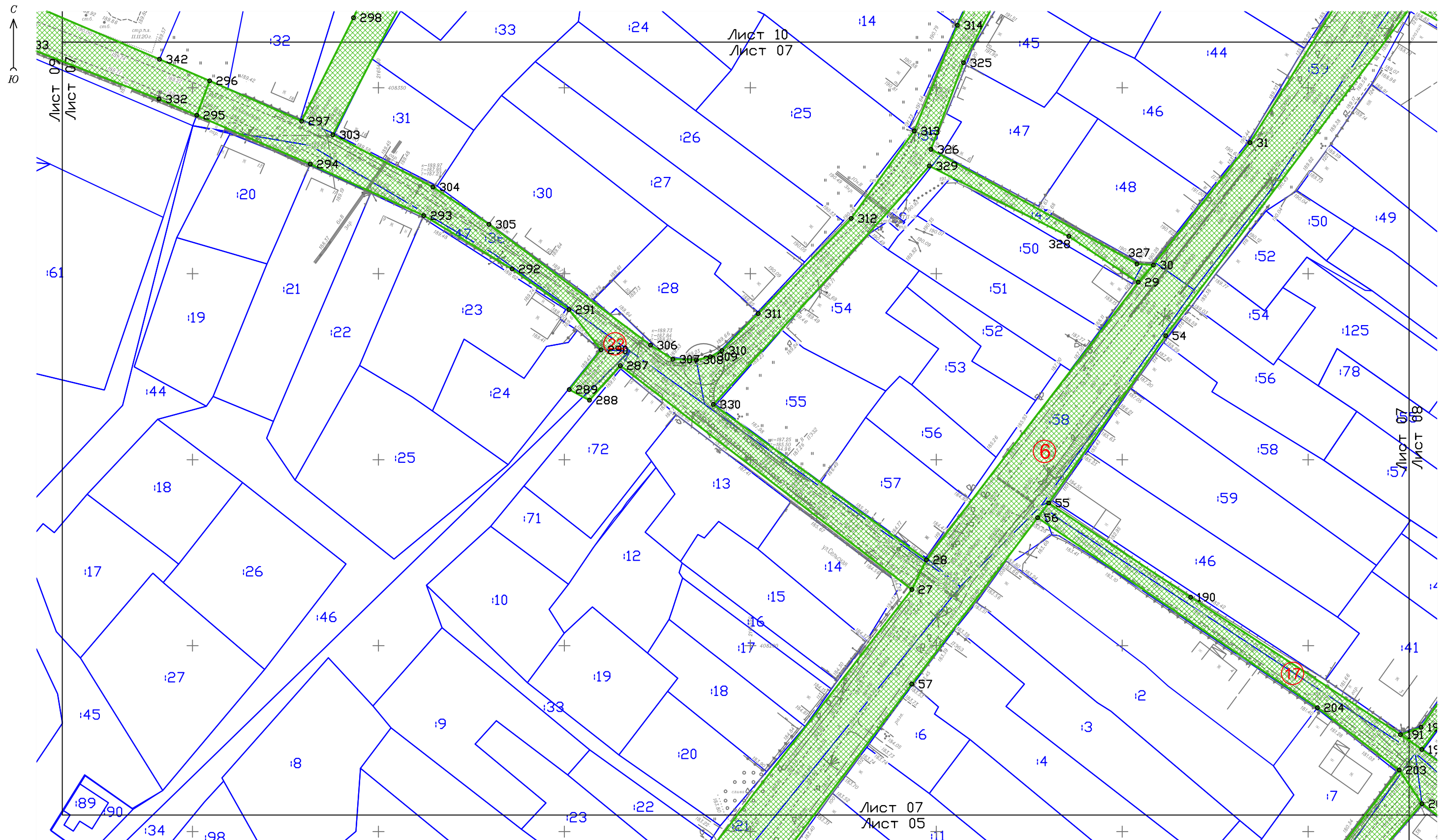

Гендиректор	Глыбченко М.Н.		2.1.1. Чертеж межевания территории	Заказ	Лист	Листов
				30/2020-ПТ	7	16
Исполнитель	Кашин В.В.		М 1:2000	ООО "ГАММА" г. Тверь		

2.1.1. Чертеж межевания территории

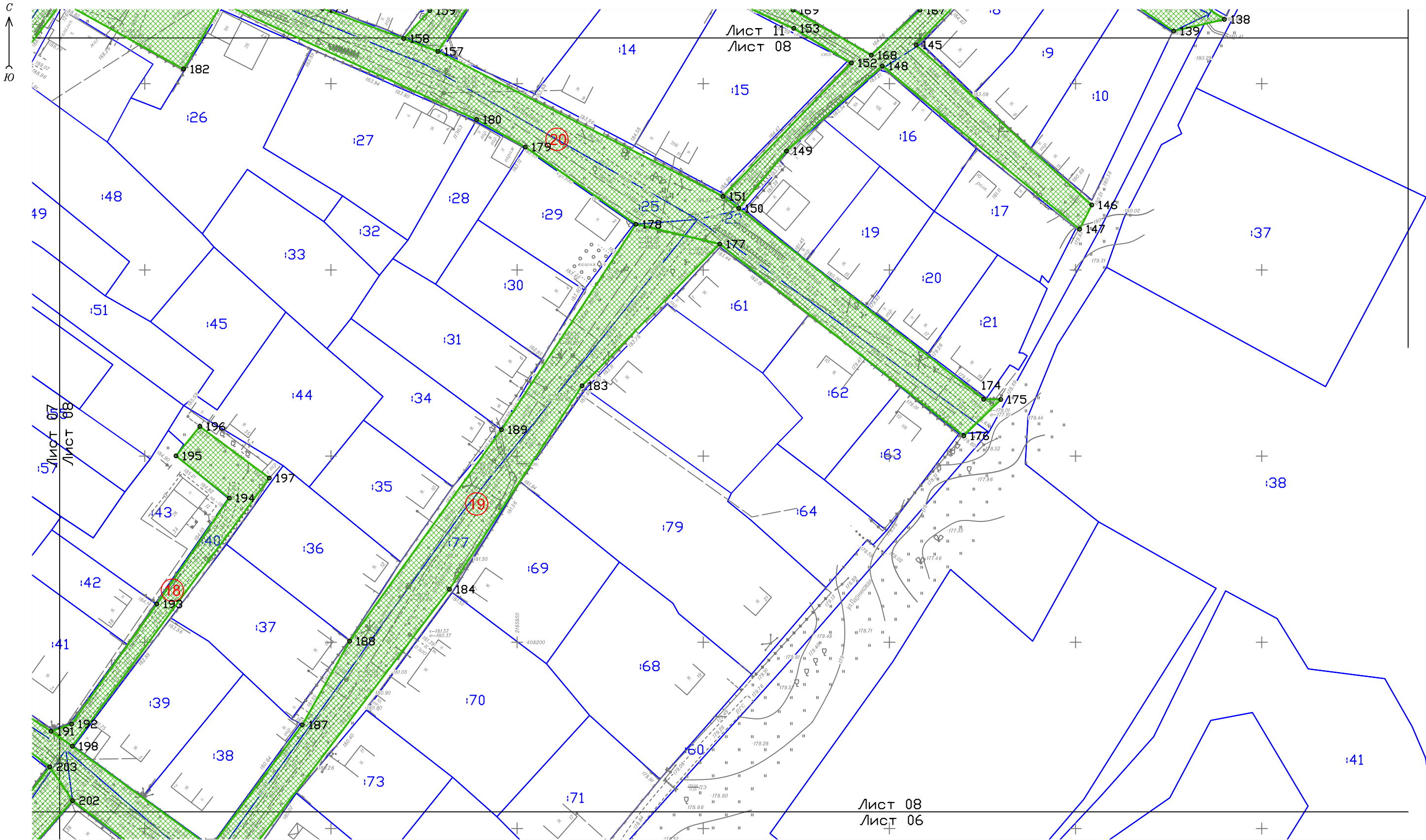

Гендиректор	Глыбченко М.Н.		2.1.1. Чертеж межевания территории	Заказ	Лист	Листов
				30/2020-ПТ	8	16
Исполнитель	Кашин В.В.		М 1:2000	ООО "ГАММА" г. Тверь		

2.1.1. Чертеж межевания территории

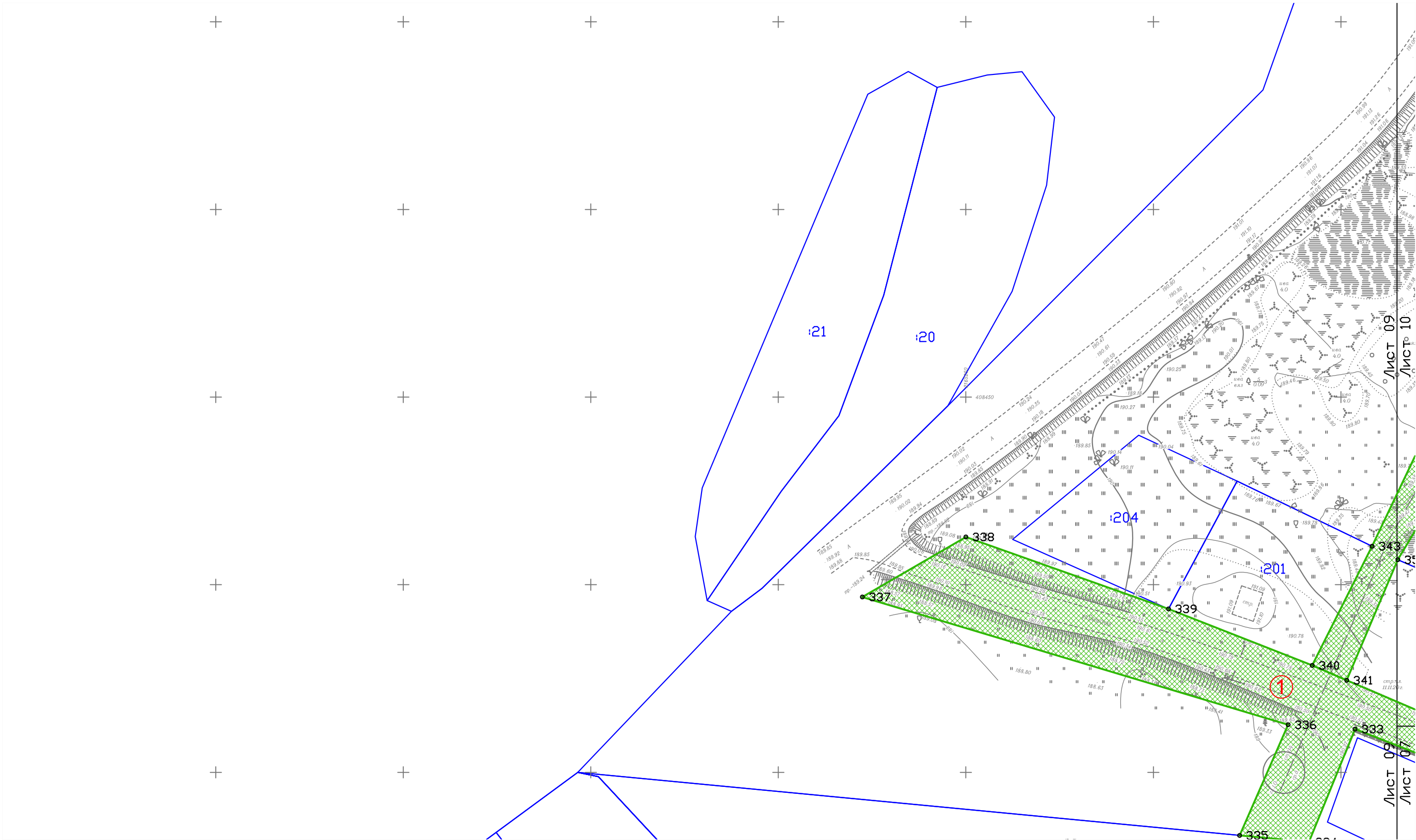

Гендиректор	Глыбченко М.Н.			2.1.1. Чертеж межевания территории	Заказ	Лист	Листов
					30/2020-ПТ	9	16
Исполнитель	Кашин В.В.			М 1:2000	ООО "ГАММА" г. Тверь		

2.1.1. Чертеж межевания территории

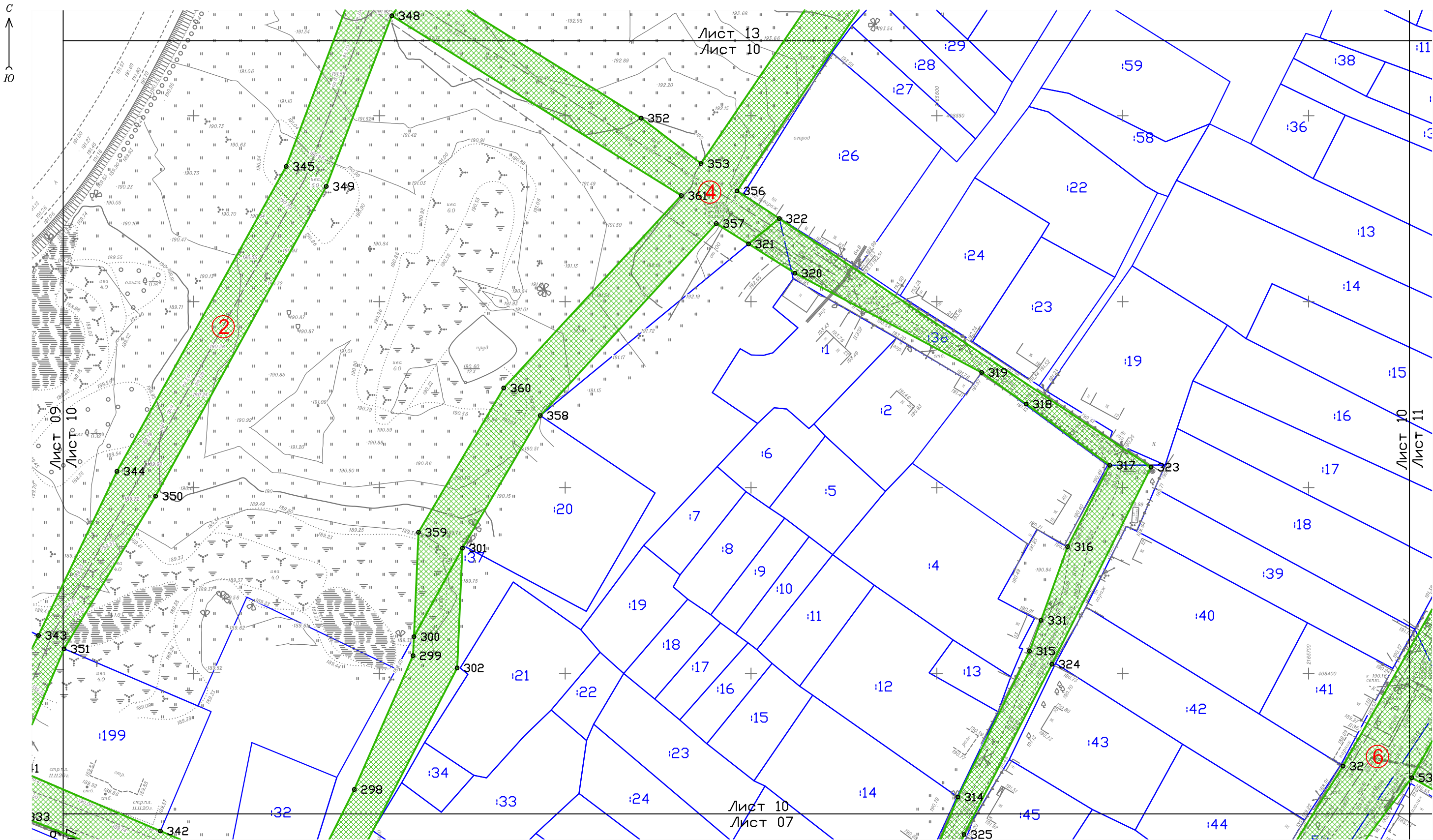

Гендиректор	Глыбченко М.Н.		2.1.1. Чертеж межевания территории	Заказ	Лист	Листов
				30/2020-ПТ	10	16
Исполнитель	Кашин В.В.		М 1:2000	ООО "ГАММА" г. Тверь		

2.1.1. Чертеж межевания территории

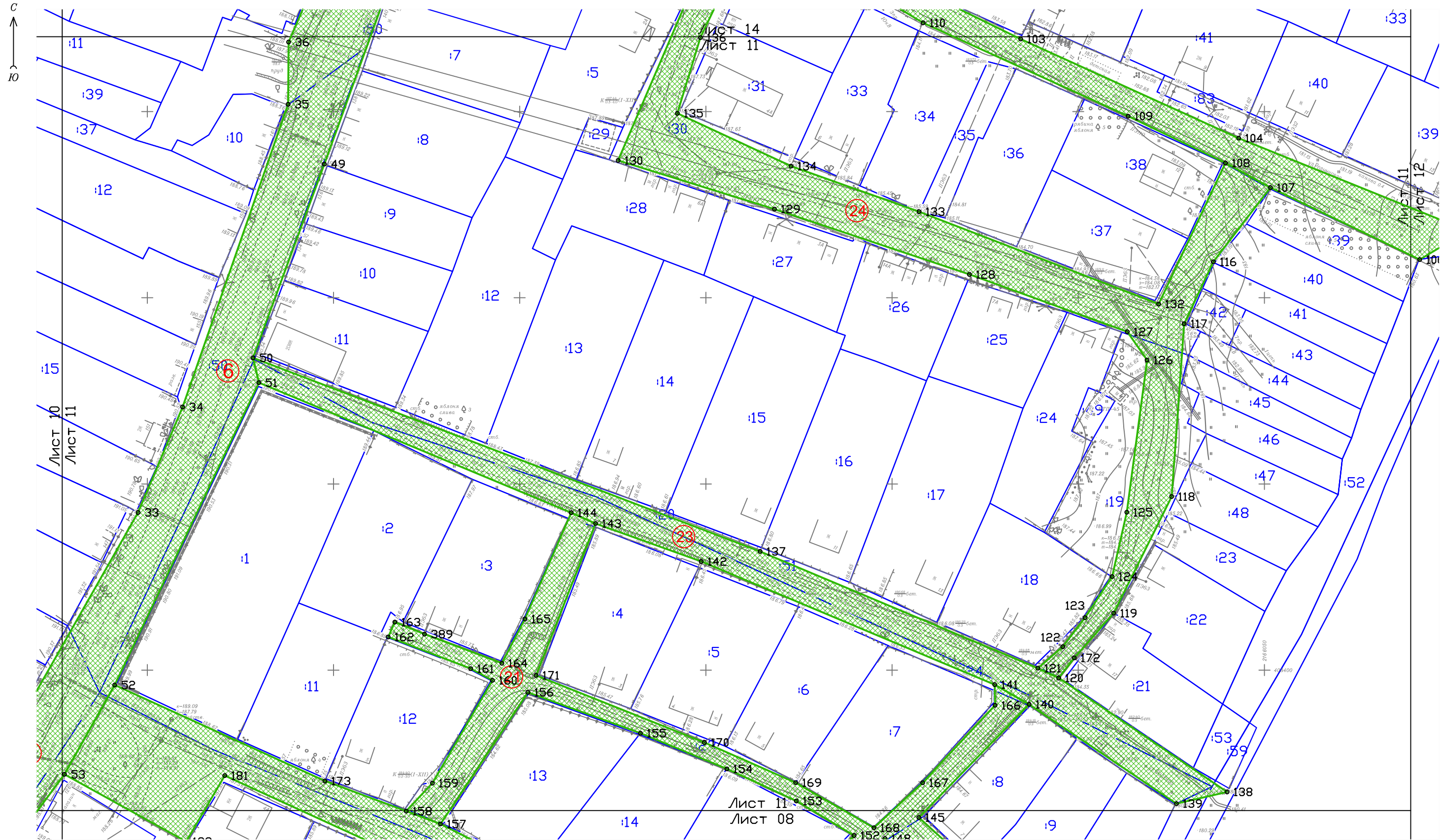

Гендиректор	Глыбченко М.Н.		2.1.1. Чертеж межевания территории	Заказ	Лист	Листов
				30/2020-ПТ	11	16
Исполнитель	Кашин В.В.		М 1:2000	ООО "ГАММА" г. Тверь		

2.1.1. Чертеж межевания территории



Гендиректор	Глыбченко М.Н.			2.1.1. Чертеж межевания территории	Заказ	Лист	Листов
					30/2020-ПТ	12	16
Исполнитель	Кашин В.В.			М 1:2000	ООО "ГАММА" г. Тверь		

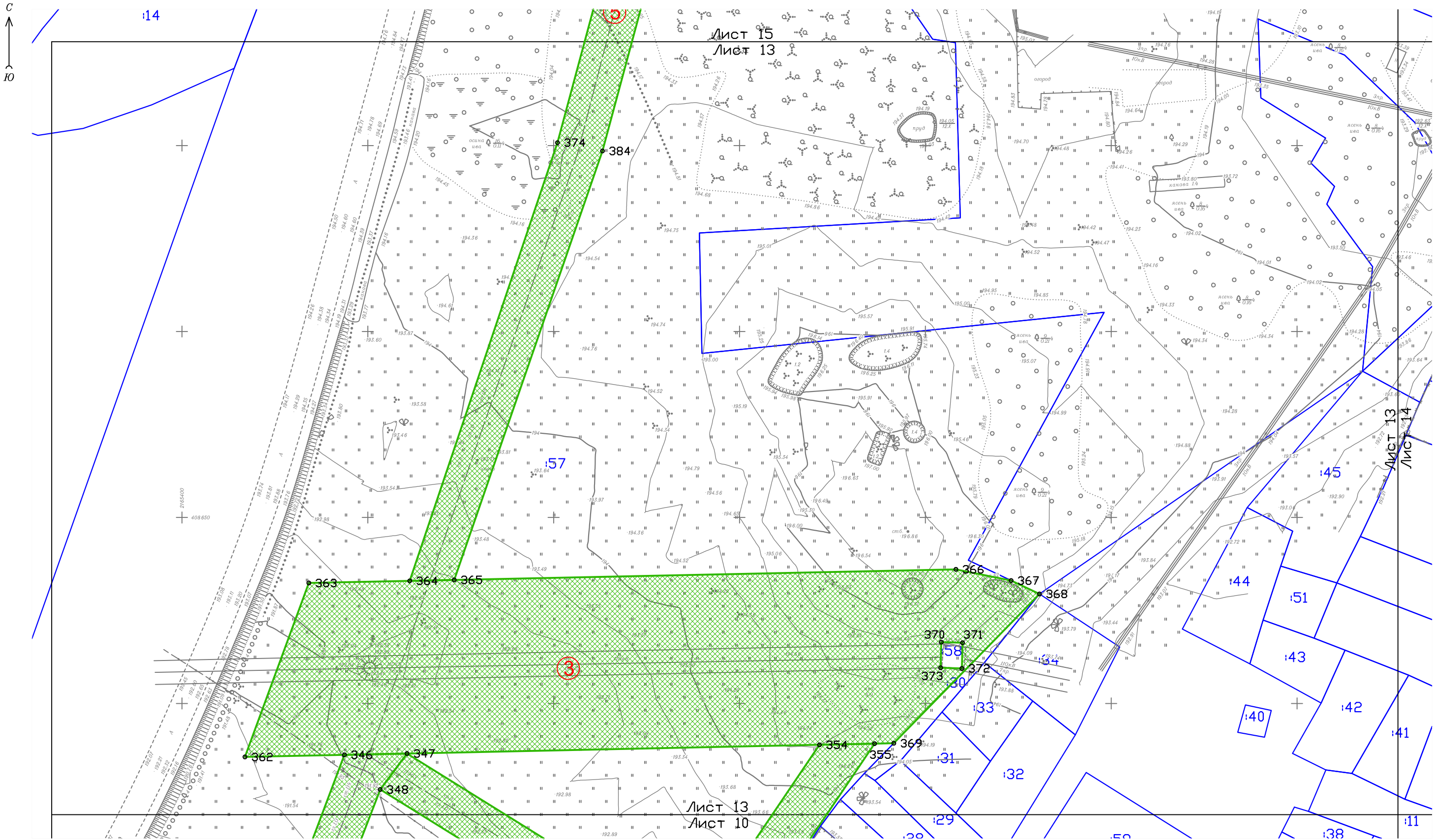

2.1.1. Чертеж межевания территории

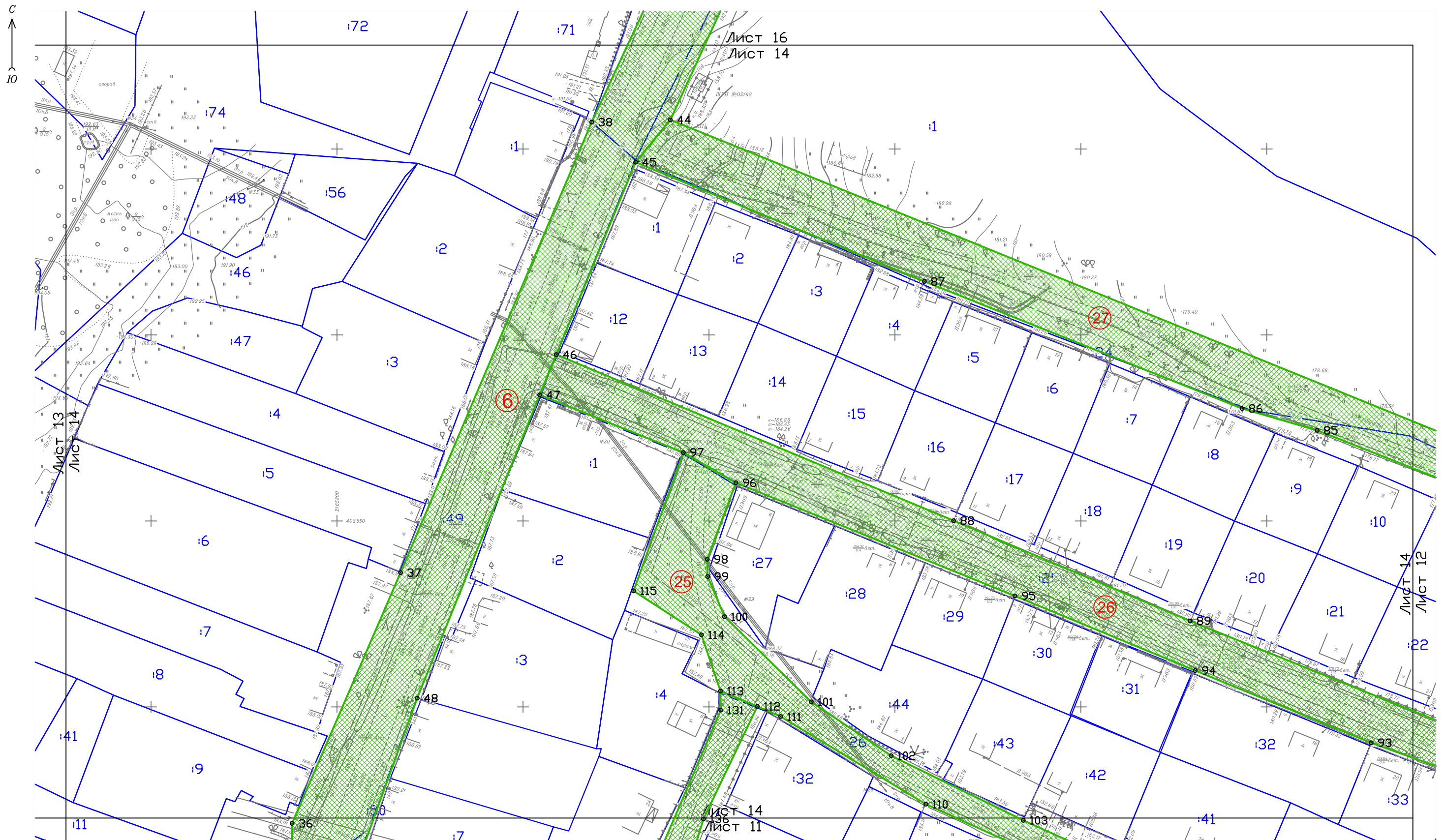

Гендиректор	Глыбченко М.Н.		2.1.1. Чертеж межевания территории	Заказ	Лист	Листов
				30/2020-ПТ	13	16
Исполнитель	Кашин В.В.		М 1:2000	ООО "ГАММА" г. Тверь		

2.1.1. Чертеж межевания территории



Ген.директор	Глыбченко М.Н.		2.1.1. Чертеж межевания территории	Заказ	Лист	Листов
				30/2020-ПТ	14	16
Исполнитель	Кашин В.В.		М 1:2000	ООО "ГАММА" г. Тверь		

2.1.1. Чертеж межевания территории

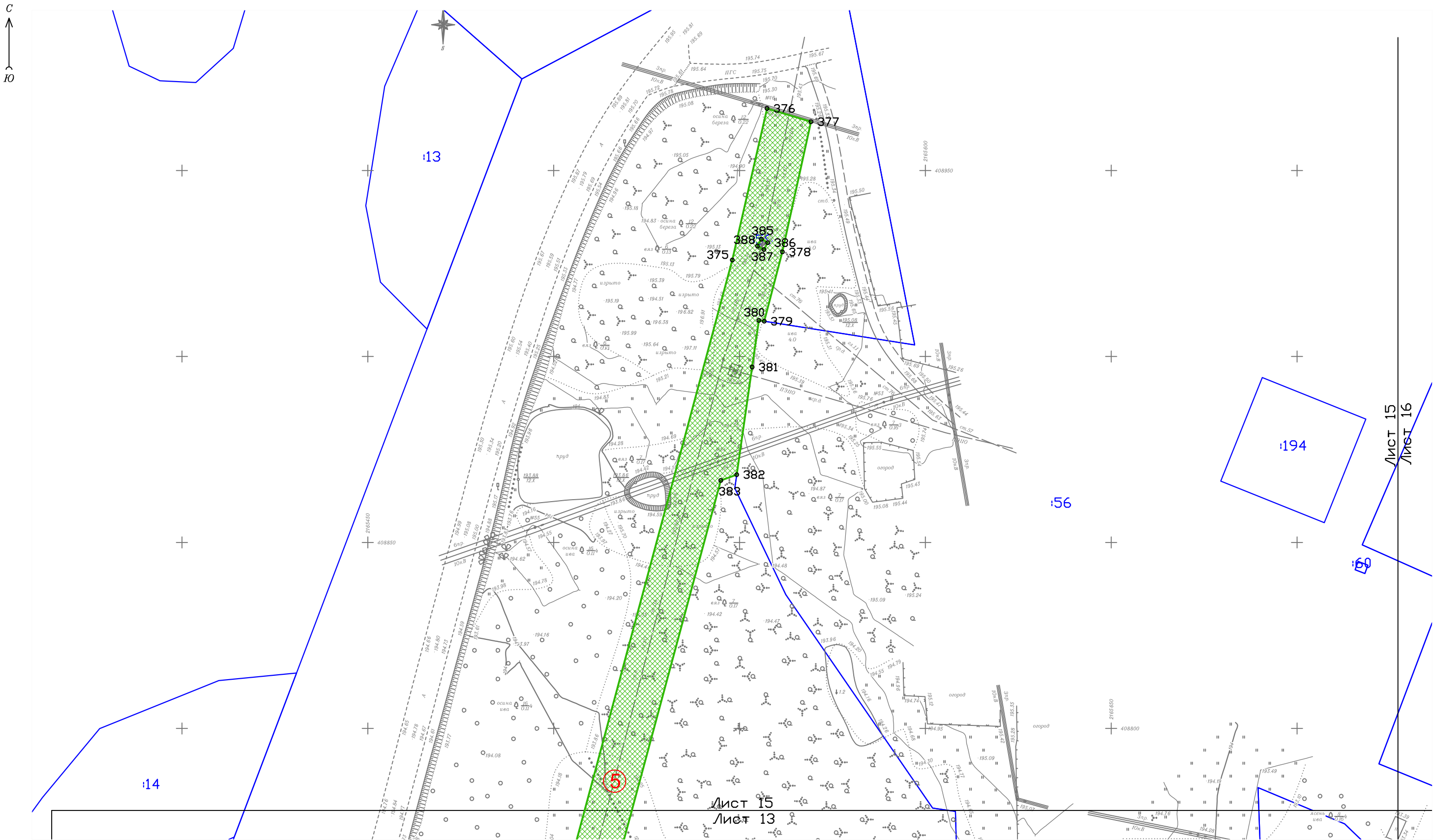

Гендиректор	Глыбченко М.Н.		2.1.1. Чертеж межевания территории	Заказ	Лист	Листов
				30/2020-ПТ	15	16
Исполнитель	Кашин В.В.		М 1:2000	ООО "ГАММА" г. Тверь		

2.1.1. Чертеж межевания территории

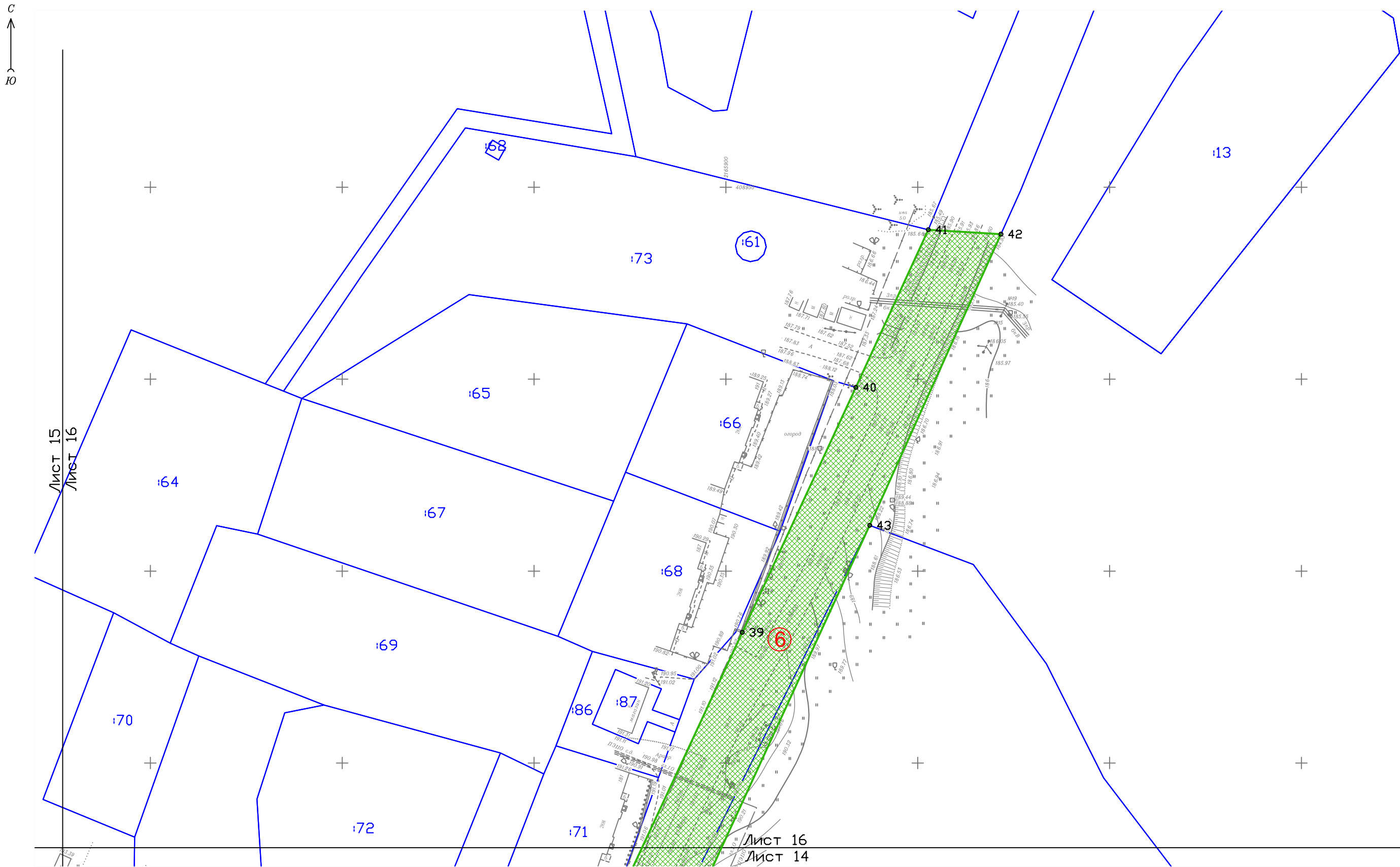

Гендиректор	Глыбченко М.Н.			2.1.1. Чертеж межевания территории	Заказ	Лист	Листов
					30/2020-ПТ	16	16
Исполнитель	Кашин В.В.			М 1:2000	ООО "ГАММА" г. Тверь		

2.1.2. Текстовая часть

Проект межевания территории подготовлен с целью образования нового земельных участков общего пользования ул.Мира, ул.Сельская, ул.Макаренко, ул.Кузнецова, ул.Кратюка, ул.Родникова, ул.Фадеева, пер.Луговой, пер.Клубный, ул.Парникова, ул.Фруктовая, ул.Дунаевского, пер.Заводской, пер.Чехова, пер.Связистов, территории в границах земельных участков с кадастровыми номерами 69:38:0080104:57, 69:38:0080104:56 Бологовского муниципального района Тверской области.

Для подготовки Проекта межевания территории использованы сведения Единого Государственного реестра недвижимости.

Проектные решения представлены в виде Чертежа межевания территории (в масштабе 1:1000).

Проектом межевания территории предусматривается формирование **27 (двадцати семи)** земельных участков категории земель «земли населенных пунктов» и вида разрешенного использования «земельные участки (территории) общего пользования» -12.0 (Таблица 2.1)

Таблица 2.1.

№№ п/п	Обозначение образуемого земельного участка	Площадь, кв.м	Местоположение
1	69:38:0080104:57:3У1	3583	РФ, Тверская обл, Бологовский м.р-н, г.п. город Бологое, г Бологое, ул.Сельская
2	69:38:0080104:57:3У2	2652	РФ, Тверская обл, Бологовский м.р-н, г.п. город Бологое, г Бологое, ул.Северная
3	69:38:0080104:57:3У3	8647	РФ, Тверская обл, Бологовский м.р-н, г.п. город Бологое, г Бологое
4	69:38:0080104:57:3У4	3685	РФ, Тверская обл, Бологовский м.р-н, г.п. город Бологое, г Бологое
5	69:38:0080104:57:3У5	4250	РФ, Тверская обл, Бологовский м.р-н, г.п. город Бологое, г Бологое, ул.Северная
6	69:38:0000000:3У1	31020	РФ, Тверская обл, Бологовский м.р-н, г.п. город Бологое, г Бологое, ул.Мира
7	69:38:0080214:3У1	561	РФ, Тверская обл, Бологовский м.р-н, г.п. город Бологое, г Бологое, переулок Связистов
8	69:38:0000000:3У2	1152	РФ, Тверская обл, Бологовский м.р-н, г.п. город Бологое, г Бологое, переулок Связистов
9	69:38:0000000:3У3	774	РФ, Тверская обл, Бологовский м.р-н, г.п. город Бологое, г Бологое, переулок Чехова

Лист

30/2020-ПТ

Взам. инв. №	
Подпись и дата	
Инв. № подл	

Изм. Кол.уч Лист № док Подп. Дата

10	69:38:0000000:3У4	344	РФ, Тверская обл, Бологовский м.р-н, г.п. город Бологое, г Бологое, Заводской переулок
11	69:38:0080213:3У1	617	РФ, Тверская обл, Бологовский м.р-н, г.п. город Бологое, г Бологое, переулок Чехова
12	69:38:0000000:3У5	888	РФ, Тверская обл, Бологовский м.р-н, г.п. город Бологое, г Бологое, Заводской переулок
13	69:38:0080213:3У2	511	РФ, Тверская обл, Бологовский м.р-н, г.п. город Бологое, г Бологое, ул.Дунаевского
14	69:38:0080212:3У1	797	РФ, Тверская обл, Бологовский м.р-н, г.п. город Бологое, г Бологое, ул.Дунаевского
15	69:38:0000000:3У6	9082	РФ, Тверская обл, Бологовский м.р-н, г.п. город Бологое, г Бологое, ул.Дунаевского
16	69:38:0080213:3У3	909	РФ, Тверская обл, Бологовский м.р-н, г.п. город Бологое, г Бологое, ул.Дунаевского
17	69:38:0000000:3У7	2049	РФ, Тверская обл, Бологовский м.р-н, г.п. город Бологое, г Бологое, ул.Парниковая
18	69:38:0080211:3У1	599	РФ, Тверская обл, Бологовский м.р-н, г.п. город Бологое, г Бологое, ул.Парниковая
19	69:38:0080211:3У2	2622	РФ, Тверская обл, Бологовский м.р-н, г.п. город Бологое, г Бологое, ул.Фруктовая
20	69:38:0080211:3У3	3866	РФ, Тверская обл, Бологовский м.р-н, г.п. город Бологое, г Бологое, переулок Клубный
21	69:38:0080211:3У4	2493	РФ, Тверская обл, Бологовский м.р-н, г.п. город Бологое, г Бологое, ул.Фруктовая, переулок Луговой
22	69:38:0000000:3У8	5601	РФ, Тверская обл, Бологовский м.р-н, г.п. город Бологое, г Бологое, ул.Сельская, ул.Макаренко
23	69:38:0000000:3У9	2341	РФ, Тверская обл, Бологовский м.р-н, г.п. город Бологое, г Бологое, ул.Фадеева
24	69:38:0080221:3У1	3563	РФ, Тверская обл, Бологовский м.р-н, г.п. город Бологое, г Бологое, ул.Родниковая
25	69:38:0080210:3У1	2668	РФ, Тверская обл, Бологовский м.р-н, г.п. город Бологое, г Бологое, ул.Родниковая
26	69:38:0080210:3У2	3601	РФ, Тверская обл, Бологовский м.р-н, г.п. город Бологое, г Бологое, ул.Кратюка
27	69:38:0000000:3У10	3741	РФ, Тверская обл, Бологовский м.р-н, г.п. город Бологое, г Бологое, ул.Кузнецова

Для реализации проекта межевания территории в части образования указанных выше земельных участков требуется снятие с учета сведений о координатах границ **42 (сорока двух)** ранее учтенных земельных участков
(Таблица 2.2.)

30/2020-ПТ

Лист

Изм. Кол.уч Лист № док Подп. Дата

Таблица 2.2.

№№ п/п	Обозначение образуемого земельного участка	Площадь, кв.м	Местоположение
1	69:38:0080103:1	20664	Тверская область, р-н. Бологовский, г. Бологое
2	69:38:0080104:78	13283	Тверская область, р-н. Бологовский, г. Бологое
3	69:38:0080206:20	4425	Тверская обл, р-н Бологовский, г Бологое, ул Северная
4	69:38:0080207:34	1465	Тверская обл, р-н Бологовский, г Бологое, ул Мира
5	69:38:0080208:21	2851	Тверская область, р-н. Бологовский, г. Бологое, ул. Мира
6	69:38:0080208:34	3614	Тверская область, р-н. Бологовский, г. Бологое, ул. Шевченко
7	69:38:0080208:35	2986	Тверская область, р-н. Бологовский, г. Бологое, ул. Мира
8	69:38:0080209:49	5013	Тверская область, р-н. Бологовский, г. Бологое, ул. Мира
9	69:38:0080209:50	2471	Тверская область, р-н. Бологовский, г. Бологое, ул. Мира
10	69:38:0080210:24	1300	Тверская область, р-н. Бологовский, г. Бологое, ул. Кузнецова, ул Мира
11	69:38:0080210:25	4989	Тверская область, Бологовский район, г. Бологое, ул. Кратюка
12	69:38:0080210:26	4039	Тверская область, Бологовский район, г. Бологое, ул. Родниковая
13	69:38:0080210:35	1255	Тверская область, Бологовский район, г. Бологое, ул. Парниковая
14	69:38:0080211:22	1996	Тверская обл, р-н Бологовский, г Бологое, ул Парниковая
15	69:38:0080211:23	2285	Тверская обл, р-н Бологовский, г Бологое, пер Луговой
16	69:38:0080211:24	2859	Тверская область, р-н. Бологовский, г. Бологое, ул. Мира
17	69:38:0080211:25	2807	Тверская область, р-н. Бологовский, г. Бологое, ул. Фруктовая, пер Клубный
18	69:38:0080211:40	2777	Тверская область, р-н. Бологовский, г. Бологое, ул. Парниковая
19	69:38:0080211:60	1775	Тверская обл, р-н Бологовский, г Бологое, ул Парниковая
20	69:38:0080211:77	2083	Тверская обл, р-н Бологовский, г Бологое, ул Фруктовая
21	69:38:0080212:67	6224	Тверская область, р-н. Бологовский, г. Бологое, ул. Мира
22	69:38:0080212:68	6223	Тверская область, р-н. Бологовский, г. Бологое, ул. Парниковая
23	69:38:0080213:43	7444	Тверская область, р-н. Бологовский, г. Бологое, ул. Дунаевского
24	69:38:0080213:46	2008	Тверская обл, р-н Бологовский, г Бологое, пер Чехова
25	69:38:0080213:47	2349	Тверская обл, р-н Бологовский, г Бологое, пер Связистов

Взам. инв. №

Подпись и дата

Инв. № подл

Лист

30/2020-ПТ

Изм.

Кол.уч

Лист

№ док

Подп.

Дата

26	69:38:0080213:44	4746	Тверская обл, р-н Бологовский, г Бологое, ул Парниковая
27	69:38:0080213:44	4746	Тверская обл, р-н Бологовский, г Бологое, ул Парниковая
28	69:38:0080214:31	7509	Тверская обл, р-н Бологовский, г Бологое, ул Мира
29	69:38:0080214:32	6248	Тверская область, р-н. Бологовский, г. Бологое, пер. Заводской
30	69:38:0080216:35	2439	Тверская область, р-н. Бологовский, г. Бологое, ул. Макаренко
31	69:38:0080216:36	1158	Тверская обл, р-н Бологовский, г Бологое, ул Сельская
32	69:38:0080216:37	4048	Тверская обл, р-н Бологовский, г Бологое
33	69:38:0080216:38	980	Тверская обл, р-н Бологовский, г Бологое, ул Макаренко
34	69:38:0080216:58	1573	Тверская область, р-н. Бологовский, г. Бологое, ул. Мира
35	69:38:0080216:59	1695	Тверская область, р-н. Бологовский, г. Бологое, ул. Мира
36	69:38:0080221:19	1776	Тверская область, р-н. Бологовский, г. Бологое, ул. Фадеева
37	69:38:0080221:20	3075	Тверская область, Бологовский район, г. Бологое, ул. Фадеева, ул. Парниковая
38	69:38:0080221:30	3402	Тверская область, Бологовский район, г. Бологое, ул. Родниковая
39	69:38:0080221:52	1447	Тверская область, Бологовский район, г. Бологое, ул. Фадеева, ул. Парниковая
40	69:38:0080302:54	38872	Тверская обл, р-н Бологовский, г Бологое
41	69:38:0080219:46	1797	Тверская область, р-н Бологовский, г Бологое, ул Шевченко
42	69:38:0080219:47	314	Тверская область, р-н Бологовский, г Бологое, ул Сельская

Каталоги координат образуемых земельных участков приводятся ниже.

Каталог координат образуемого земельного участка 69:38:0080104:57:3У1:

№№ точек	МСК-69	
	X	Y
295	408342.61	2165401.13
332	408346.97	2165390.99
333	408361.52	2165353.77
334	408331.42	2165341.47
335	408333.18	2165322.99
336	408362.67	2165335.94

337	408396.73	2165222.40
338	408412.72	2165250.00
339	408393.55	2165304.04
340	408378.49	2165342.35
341	408374.54	2165351.56
342	408357.67	2165391.12
296	408351.87	2165404.61
295	408342.61	2165401.13

Взам. инв. №	
Подпись и дата	
Инв. № подл	

Изм.	Кол.уч	Лист	№ док	Подп.	Дата

30/2020-ПТ

Лист

Каталог координат образуемого земельного участка 69:38:0080104:57:3У2:

№№ точек	МСК-69	
	X	Y
341	408374.54	2165351.56
340	408378.49	2165342.35
343	408410.25	2165358.31
344	408454.38	2165379.42
345	408536.36	2165424.93

346	408586.18	2165443.72
347	408586.54	2165460.56
348	408576.86	2165453.35
349	408530.98	2165435.73
350	408447.71	2165389.82
351	408406.65	2165365.19
341	408374.54	2165351.56

Каталог координат образуемого земельного участка 69:38:0080104:57:3У3:

№№ точек	МСК-69	
	X	Y
362	408585.62	2165416.96
363	408632.39	2165434.14
364	408632.96	2165461.29
365	408633.22	2165473.26
366	408636.06	2165608.22
367	408633.04	2165623.09
368	408629.45	2165630.70
369	408589.29	2165591.52
355	408589.19	2165586.34

354	408588.87	2165571.53
347	408586.54	2165460.56
346	408586.18	2165443.72
362	408585.62	2165416.96
370	408616.48	2165604.30
371	408616.33	2165610.00
372	408609.43	2165609.83
373	408609.58	2165604.11
370	408616.48	2165604.30

Каталог координат образуемого земельного участка 69:38:0080104:57:3У4:

№№ точек	МСК-69	
	X	Y
300	408409.90	2165459.31
359	408437.99	2165460.55
360	408476.78	2165483.46
361	408528.52	2165531.27
348	408576.86	2165453.35
347	408586.54	2165460.56
352	408549.33	2165520.46
353	408537.11	2165536.56

354	408588.87	2165571.53
355	408589.19	2165586.34
356	408529.77	2165546.22
322	408522.35	2165557.62
321	408515.52	2165549.33
357	408521.00	2165540.66
358	408469.37	2165493.31
301	408433.73	2165472.37
300	408409.90	2165459.31

Каталог координат образуемого земельного участка 69:38:0080104:57:3У5:

№№ точек	МСК-69	
	X	Y
365	408633.22	2165473.26
364	408632.96	2165461.29
374	408750.78	2165501.04
375	408925.95	2165548.06
376	408966.71	2165557.41
377	408963.13	2165569.25
378	408928.12	2165561.55
379	408909.49	2165556.65
380	408909.72	2165555.21

381	408897.16	2165553.41
382	408868.24	2165549.25
383	408866.68	2165544.98
384	408748.55	2165513.14
365	408633.22	2165473.26
385	408931.57	2165555.87
386	408930.62	2165557.59
387	408928.77	2165556.57
388	408929.71	2165554.84
385	408931.57	2165555.87

Взам. инв. №	
Подпись и дата	
Инв. № подл	

Изм.	Кол.уч	Лист	№ док	Подп.	Дата

30/2020-ИТ

Лист

Каталог координат образуемого земельного участка 69:38:0000000:3У1:

№№ точек	МСК-69	
	X	Y
1	407155.11	2165175.85
2	407220.84	2165225.54
3	407281.97	2165271.67
4	407307.54	2165287.97
5	407358.68	2165317.14
6	407395.17	2165336.66
7	407411.15	2165341.27
8	407426.17	2165344.26
9	407539.41	2165355.09
10	407541.51	2165344.39
11	407551.49	2165343.31
12	407562.59	2165359.79
13	407628.28	2165371.64
14	407682.38	2165382.37
15	407683.85	2165375.61
16	407690.54	2165374.33
17	407688.57	2165382.40
18	407774.33	2165404.66
19	407821.79	2165415.04
20	407883.05	2165428.63
21	407974.01	2165448.26
22	408019.19	2165458.63
23	408025.20	2165442.23
24	408033.14	2165444.31
25	408030.56	2165458.00
26	408051.33	2165466.74
27	408215.08	2165593.43
28	408223.07	2165597.34
29	408297.72	2165654.31
30	408302.34	2165658.39
31	408335.23	2165684.37
32	408375.13	2165709.27
33	408442.33	2165747.52
34	408470.67	2165759.47
35	408551.96	2165787.81
36	408568.68	2165787.93
37	408636.09	2165817.09
38	408757.23	2165868.49
39	408834.04	2165904.26
40	408897.87	2165933.88

41	408938.93	2165952.76
42	408937.78	2165971.69
43	408861.92	2165937.49
44	408757.82	2165889.63
45	408746.44	2165880.29
46	408694.72	2165858.96
47	408683.87	2165854.52
48	408602.35	2165821.57
49	408535.91	2165797.54
50	408483.87	2165778.39
51	408477.19	2165779.96
52	408396.00	2165741.25
53	408372.00	2165727.76
54	408283.33	2165661.67
55	408238.36	2165630.21
56	408234.40	2165627.23
57	408189.67	2165593.41
58	408123.08	2165543.60
59	408036.58	2165478.88
60	408018.40	2165474.42
61	408012.36	2165472.70
62	407963.01	2165461.93
63	407908.57	2165451.44
64	407862.59	2165440.82
65	407768.74	2165419.06
66	407761.17	2165416.45
67	407730.89	2165409.67
68	407683.71	2165399.49
69	407679.62	2165399.03
70	407586.74	2165380.56
71	407585.02	2165377.11
72	407527.22	2165368.69
73	407446.04	2165360.09
74	407436.25	2165360.46
75	407392.59	2165348.97
76	407347.05	2165323.67
77	407286.07	2165288.92
78	407218.95	2165238.24
79	407173.41	2165201.48
80	407150.82	2165191.88
1	407155.11	2165175.85

Каталог координат образуемого земельного участка 69:38:0080214:3У1:

№№ точек	МСК-69	
	X	Y
74	407436.25	2165360.46
73	407446.04	2165360.09

284	407440.65	2165408.90
286	407426.88	2165404.28
74	407436.25	2165360.46

Взам. инв. №

Подпись и дата

Инв. № подл

Изм.	Кол.уч	Лист	№ док	Подп.	Дата

30/2020-ИТ

Лист

Каталог координат образуемого земельного участка 69:38:0000000:3У2:

№№ точек	МСК-69	
	X	Y
284	407440.65	2165408.90
285	407511.37	2165418.59
280	407578.12	2165426.52

279	407576.22	2165433.09
282	407448.89	2165419.24
283	407436.38	2165434.07
284	407440.65	2165408.90

Каталог координат образуемого земельного участка 69:38:0000000:3У3:

№№ точек	МСК-69	
	X	Y
275	407566.49	2165530.61
276	407563.64	2165542.70
277	407558.01	2165537.36
278	407573.63	2165458.23
279	407576.22	2165433.09
280	407578.12	2165426.52

71	407585.02	2165377.11
70	407586.74	2165380.56
281	407580.69	2165428.17
272	407576.72	2165464.68
271	407576.13	2165468.88
265	407570.48	2165503.54
264	407574.35	2165512.24
275	407566.49	2165530.61

Каталог координат образуемого земельного участка 69:38:0000000:3У4:

№№ точек	МСК-69	
	X	Y
272	407576.72	2165464.68
273	407586.48	2165467.73
274	407653.99	2165485.90
261	407658.57	2165485.39

260	407656.29	2165495.21
268	407654.07	2165491.93
269	407624.84	2165481.72
270	407612.48	2165477.96
271	407576.13	2165468.88
272	407576.72	2165464.68

Каталог координат образуемого земельного участка 69:38:0080213:3У1:

№№ точек	МСК-69	
	X	Y
258	407647.12	2165528.11
257	407644.87	2165538.15
263	407607.51	2165523.63

264	407574.35	2165512.24
265	407570.48	2165503.54
266	407600.97	2165512.74
267	407643.32	2165528.83
258	407647.12	2165528.11

Каталог координат образуемого земельного участка 69:38:0000000:3У5:

№№ точек	МСК-69	
	X	Y
69	407679.62	2165399.03
68	407683.71	2165399.49
252	407676.46	2165428.73
253	407669.34	2165461.02
254	407657.76	2165508.77
228	407658.08	2165515.26
227	407654.51	2165520.42

255	407634.08	2165592.74
256	407630.97	2165582.22
257	407644.87	2165538.15
258	407647.12	2165528.11
259	407648.79	2165525.04
260	407656.29	2165495.21
261	407658.57	2165485.39
262	407669.17	2165444.62
69	407679.62	2165399.03

Взам. инв. №	
Подпись и дата	
Инв. № подл	

Изм.	Кол.уч	Лист	№ док	Подп.	Дата

30/2020-ИТ

Лист

Каталог координат образуемого земельного участка 69:38:0080213:3У2:

№№ точек	МСК-69	
	X	Y
245	407667.72	2165595.30
246	407661.68	2165591.52

225	407683.56	2165527.67
224	407691.34	2165529.39
245	407667.72	2165595.30

Каталог координат образуемого земельного участка 69:38:0080212:3У1:

№№ точек	МСК-69	
	X	Y
66	407761.17	2165416.45
65	407768.74	2165419.06
250	407757.71	2165456.83
251	407743.33	2165508.54

231	407736.76	2165533.62
230	407729.02	2165531.95
248	407744.65	2165481.18
249	407759.51	2165426.23
66	407761.17	2165416.45

Каталог координат образуемого земельного участка 69:38:0000000:3У6:

№№ точек	МСК-69	
	X	Y
203	408166.55	2165724.49
202	408157.49	2165730.60
205	408135.53	2165711.22
206	408073.45	2165665.60
207	408036.76	2165640.44
208	408025.41	2165633.58
209	408006.19	2165664.25
210	408000.40	2165664.35
211	408008.91	2165639.53
212	407944.01	2165616.73
213	407892.09	2165596.38
218	407872.76	2165596.65
219	407856.94	2165589.23
220	407830.39	2165578.70
221	407790.13	2165563.35
222	407756.04	2165551.30
223	407714.91	2165536.74
224	407691.34	2165529.39
225	407683.56	2165527.67

226	407658.43	2165520.50
227	407654.51	2165520.42
228	407658.08	2165515.26
229	407687.23	2165521.97
230	407729.02	2165531.95
231	407736.76	2165533.62
232	407798.46	2165548.39
233	407839.59	2165559.54
234	407881.38	2165570.16
235	407920.67	2165580.42
236	407961.43	2165595.74
237	407986.22	2165604.76
238	407994.15	2165604.53
239	408005.01	2165607.40
240	408021.04	2165616.44
241	408054.91	2165640.32
242	408074.33	2165654.72
243	408117.45	2165686.85
244	408133.52	2165699.59
203	408166.55	2165724.49

Каталог координат образуемого земельного участка 69:38:0080213:3У3:

№№ точек	МСК-69	
	X	Y
213	407892.09	2165596.38
214	407866.47	2165651.09
215	407861.13	2165649.03

216	407850.67	2165646.90
217	407867.35	2165613.83
218	407872.76	2165596.65
213	407892.09	2165596.38

30/2020-ИТ

Лист

Взам. инв. №

Подпись и дата

Инв. № подл

Изм.	Кол.уч	Лист	№ док	Подп.	Дата

Каталог координат образуемого земельного участка 69:38:0000000:3У7:

№№ точек	МСК-69	
	X	Y
56	408234.40	2165627.23
55	408238.36	2165630.21
190	408213.04	2165668.41
191	408176.09	2165724.81
198	408172.09	2165730.55
186	408144.84	2165767.76

185	408138.09	2165774.05
199	408088.79	2165833.28
200	408079.36	2165815.72
201	408090.28	2165820.25
202	408157.49	2165730.60
203	408166.55	2165724.49
204	408183.32	2165702.48
56	408234.40	2165627.23

Каталог координат образуемого земельного участка 69:38:0080211:3У1:

№№ точек	МСК-69	
	X	Y
191	408176.09	2165724.81
192	408178.05	2165730.37
193	408210.27	2165753.24
194	408238.72	2165772.68

195	408250.06	2165758.39
196	408257.97	2165764.79
197	408244.09	2165783.43
198	408172.09	2165730.55
191	408176.09	2165724.81

Каталог координат образуемого земельного участка 69:38:0080211:3У2:

№№ точек	МСК-69	
	X	Y
183	408268.88	2165867.44
184	408214.23	2165831.84
185	408138.09	2165774.05
186	408144.84	2165767.76

187	408177.81	2165792.31
188	408200.29	2165805.02
189	408257.10	2165845.79
178	408312.25	2165881.93
177	408306.95	2165904.42
183	408268.88	2165867.44

Каталог координат образуемого земельного участка 69:38:0080211:3У3:

№№ точек	МСК-69	
	X	Y
151	408319.76	2165905.27
150	408316.53	2165909.51
174	408265.26	2165975.31
175	408265.21	2165979.93
176	408255.46	2165969.97
177	408306.95	2165904.42
178	408312.25	2165881.93
179	408333.00	2165852.21

180	408340.38	2165839.13
181	408371.67	2165770.78
182	408353.94	2165760.43
53	408372.00	2165727.76
52	408396.00	2165741.25
173	408370.22	2165797.68
158	408362.14	2165819.53
157	408358.67	2165828.73
151	408319.76	2165905.27

Каталог координат образуемого земельного участка 69:38:0080211:3У4:

№№ точек	МСК-69	
	X	Y
141	408396.11	2165977.55
140	408390.83	2165986.81
145	408360.42	2165957.19
146	408317.44	2166004.36
147	408310.95	2166001.08
148	408354.78	2165948.08

149	408331.95	2165922.37
150	408316.53	2165909.51
151	408319.76	2165905.27
152	408355.58	2165939.79
153	408364.86	2165924.29
154	408373.48	2165905.63
155	408383.05	2165882.44
156	408394.04	2165852.21

Лист

30/2020-ПТ

Взам. инв. №

Подпись и дата

Инв. № подл

Изм. Кол.уч Лист № док Подп. Дата

157	408358.67	2165828.73
158	408362.14	2165819.53
159	408369.65	2165826.56
160	408397.26	2165842.69
161	408400.40	2165836.83
162	408408.91	2165814.68
163	408412.89	2165816.47
389	408409.67	2165824.43
164	408401.84	2165845.22
165	408413.75	2165851.38

144	408442.28	2165863.84
143	408439.38	2165870.38
171	408398.60	2165854.40
170	408380.58	2165899.61
169	408369.79	2165924.11
168	408357.67	2165945.12
167	408369.75	2165958.22
166	408390.55	2165977.64
141	408396.11	2165977.55

Каталог координат образуемого земельного участка 69:38:0000000:3У8:

№№ точек	МСК-69	
	X	Y
28	408223.07	2165597.34
27	408215.08	2165593.43
287	408275.31	2165515.01
288	408266.00	2165506.74
289	408268.87	2165501.30
290	408279.54	2165509.85
291	408290.37	2165501.22
292	408301.28	2165485.93
293	408315.63	2165462.17
294	408329.48	2165431.67
295	408342.61	2165401.13
296	408351.87	2165404.61
297	408341.03	2165429.35
298	408368.84	2165443.29
299	408404.79	2165459.08
300	408409.90	2165459.31
301	408433.73	2165472.37
302	408401.53	2165470.95
303	408337.37	2165437.73
304	408323.31	2165464.62
305	408313.29	2165479.70
306	408280.80	2165523.15
307	408277.02	2165529.17
308	408276.83	2165535.48

309	408277.68	2165539.25
310	408279.36	2165542.32
311	408289.28	2165552.10
312	408314.87	2165577.13
313	408338.39	2165594.05
314	408366.81	2165605.66
315	408406.04	2165624.93
331	408414.31	2165628.04
316	408434.13	2165635.17
317	408456.00	2165646.51
318	408472.47	2165624.02
319	408480.97	2165612.04
320	408507.64	2165561.81
321	408515.52	2165549.33
322	408522.35	2165557.62
323	408455.50	2165657.62
324	408402.52	2165630.96
325	408356.72	2165607.30
326	408333.44	2165598.54
327	408302.64	2165653.94
30	408302.34	2165658.39
29	408297.72	2165654.31
328	408310.03	2165635.63
329	408328.97	2165598.15
330	408264.86	2165540.05
28	408223.07	2165597.34

Каталог координат образуемого земельного участка 69:38:0000000:3У9:

№№ точек	МСК-69	
	X	Y
51	408477.19	2165779.96
50	408483.87	2165778.39
137	408431.87	2165914.57
121	408400.52	2165989.14
120	408397.91	2165994.74
138	408367.29	2166039.96

139	408364.15	2166026.37
140	408390.83	2165986.81
141	408396.11	2165977.55
142	408429.18	2165898.73
143	408439.38	2165870.38
144	408442.28	2165863.84
51	408477.19	2165779.96

Взам. инв. №

Подпись и дата

Инв. № подл

Изм.	Кол.уч	Лист	№ док	Подп.	Дата

30/2020-ИТ

Лист

Каталог координат образуемого земельного участка 69:38:0080221:3У1:

№№ точек	МСК-69	
	X	Y
108	408536.20	2166039.54
107	408529.59	2166051.62
116	408509.66	2166036.28
117	408493.02	2166028.43
118	408446.62	2166025.08
119	408415.31	2166009.51
172	408403.27	2165998.93
120	408397.91	2165994.74
121	408400.52	2165989.14
122	408406.31	2165995.85
123	408414.09	2166001.83
124	408425.13	2166009.11
125	408442.41	2166013.04

126	408483.28	2166018.48
127	408490.86	2166013.17
128	408506.26	2165970.77
129	408523.82	2165918.41
130	408536.87	2165876.44
131	408599.12	2165903.17
113	408604.27	2165903.10
112	408600.14	2165913.02
136	408569.87	2165898.52
135	408549.54	2165892.35
134	408535.35	2165922.88
133	408523.12	2165957.26
132	408498.32	2166021.60
108	408536.20	2166039.54

Каталог координат образуемого земельного участка 69:38:0080210:3У1:

№№ точек	МСК-69	
	X	Y
97	408668.40	2165893.11
96	408660.25	2165907.27
98	408639.70	2165899.56
99	408635.05	2165899.67
100	408624.24	2165904.19
101	408601.35	2165927.53
102	408586.87	2165949.00
103	408569.49	2165984.55
104	408542.87	2166043.08
105	408517.97	2166104.65

106	408510.26	2166091.69
107	408529.59	2166051.62
108	408536.20	2166039.54
109	408548.78	2166013.39
110	408573.83	2165958.36
111	408597.40	2165919.28
112	408600.14	2165913.02
113	408604.27	2165903.10
114	408619.37	2165898.00
115	408631.20	2165879.75
97	408668.40	2165893.11

Каталог координат образуемого земельного участка 69:38:0080210:3У2:

№№ точек	МСК-69	
	X	Y
47	408683.87	2165854.52
46	408694.72	2165858.96
88	408650.06	2165965.80
89	408623.10	2166029.40
90	408596.05	2166096.38
91	408583.80	2166133.93

92	408571.84	2166129.32
93	408590.34	2166078.09
94	408609.77	2166030.74
95	408629.83	2165982.28
96	408660.25	2165907.27
97	408668.40	2165893.11
47	408683.87	2165854.52

Каталог координат образуемого земельного участка 69:38:0000000:3У10:

№№ точек	МСК-69	
	X	Y
45	408746.44	2165880.29
44	408757.82	2165889.63
81	408653.76	2166145.98
82	408647.92	2166141.76

83	408642.81	2166141.06
84	408660.53	2166098.38
85	408674.36	2166063.55
86	408680.21	2166043.39
87	408714.39	2165957.93
45	408746.44	2165880.29

30/2020-ИТ

Лист

Взам. инв. №

Подпись и дата

Инв. № подл

Изм. Кол.уч Лист № док Подп. Дата

арх.

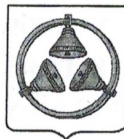

АДМИНИСТРАЦИЯ
МУНИЦИПАЛЬНОГО ОБРАЗОВАНИЯ
«БОЛОГОВСКИЙ РАЙОН»
ТВЕРСКОЙ ОБЛАСТИ

ПОСТАНОВЛЕНИЕ

« 16 » 10 2020

№ 149-н

г. Бологое

О разработке проекта планировки
и проекта межевания территории

В соответствии со статьями 42, 43, 45, 46 Градостроительного кодекса Российской Федерации, Федеральным законом от 06.10.2003 № 131-ФЗ «Об общих принципах организации местного самоуправления в Российской Федерации», решением Собрании депутатов МО «Бологовский район» от 25.12.2019 № 99 «О принятии осуществления части полномочий Администрации города Бологое по решению вопросов местного значения городского поселения город Бологое Администрацией муниципального образования «Бологовский район» Тверской области», Уставом городского поселения города Бологое, Администрация муниципального образования «Бологовский район» Тверской области

ПОСТАНОВЛЯЕТ:

1. Приступить к разработке проекта планировки и проекта межевания территории улично-дорожной сети в г. Бологое по следующим улицам: ул. Мира, ул. Сельская, ул. Макаренко, ул. Кузнецова, ул. Кратюка, ул. Родниковая, ул. Фадеева, пер. Луговой, пер. Клубный, ул. Парникова, ул. Фруктовая, ул. Дунаевского, пер. Заводской, пер. Чехова, пер. Связистов, а также – земельным участкам, с кадастровыми номерами – 69:38:0080104:57, 69:38:0080104:56, обозначенными в Генеральном плане городского поселения город Бологое Бологовского района Тверской области, утвержденном Решением Совета депутатов городского поселения город Бологое Тверской области №79 от 25.12.2019, как территория планируемой застройки индивидуальными жилыми домами.

2. Контроль за исполнением настоящего постановления возложить на заместителя Главы Администрации МО «Бологовский район» Тверской области А.С. Гаврилова.

3. Настоящее постановление вступает в силу со дня его подписания и подлежит опубликованию в газете «Новая жизнь» и размещению на сайте муниципального образования «Бологовский район» Тверской области.

Глава муниципального образования
«Бологовский район» Тверской области



Г.А. Ломака